

Neurulación

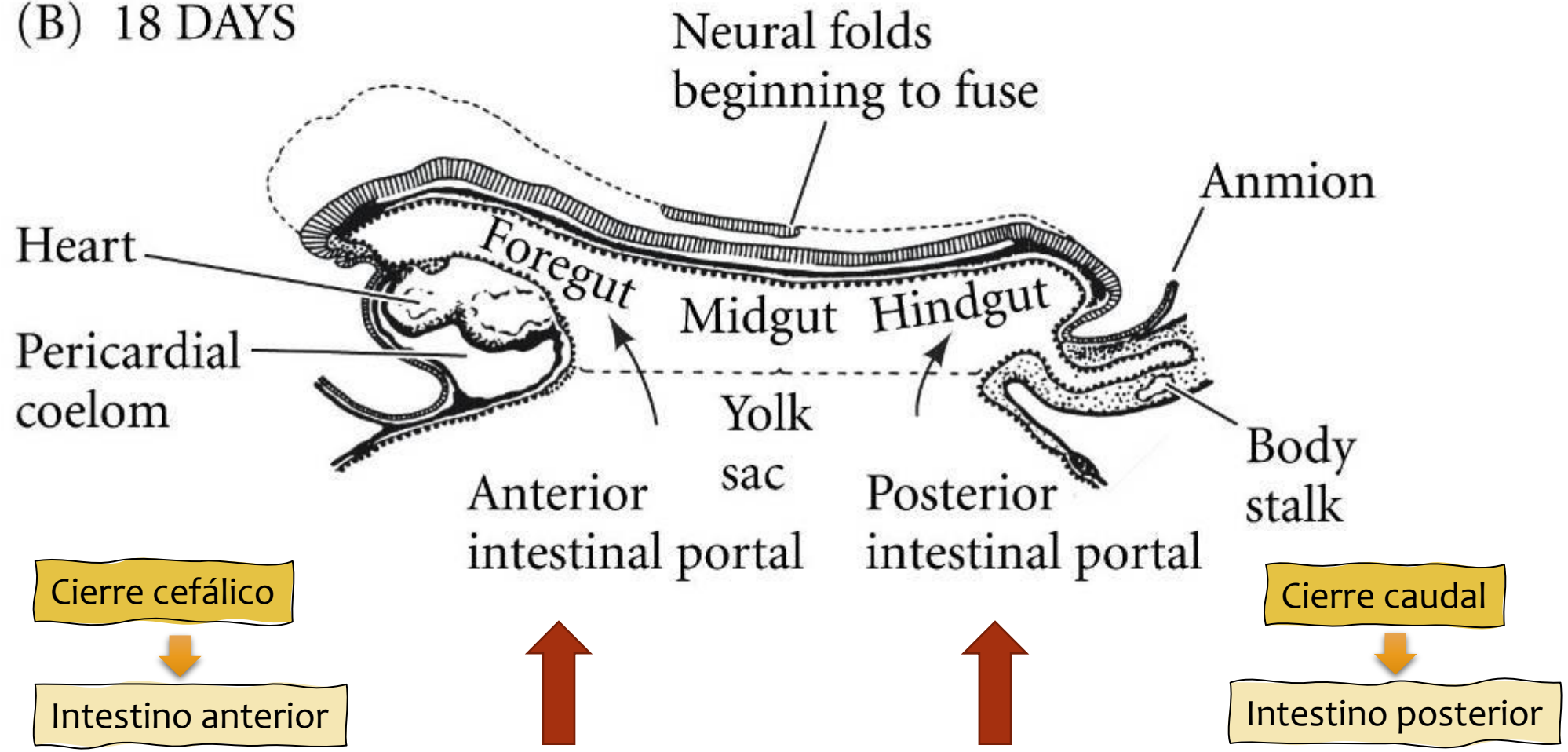

(B) 18 DAYS



El *intestino anterior* ↘ crecimiento y extensión de la región cefálica del arquenterón primitivo que acompaña al crecimiento de la región neural.

Cabeza primitiva

- Tubo neural
(cerebro anterior y medio)
- Placa precordial
– notocorda
- Intestino anterior

Dos divertículos terminales

- Dorsal: bolsa de Rathke ↘
Adenohipófisis
- Ventral:
estomodeo ↘
Boca

Tracto digestivo anterior

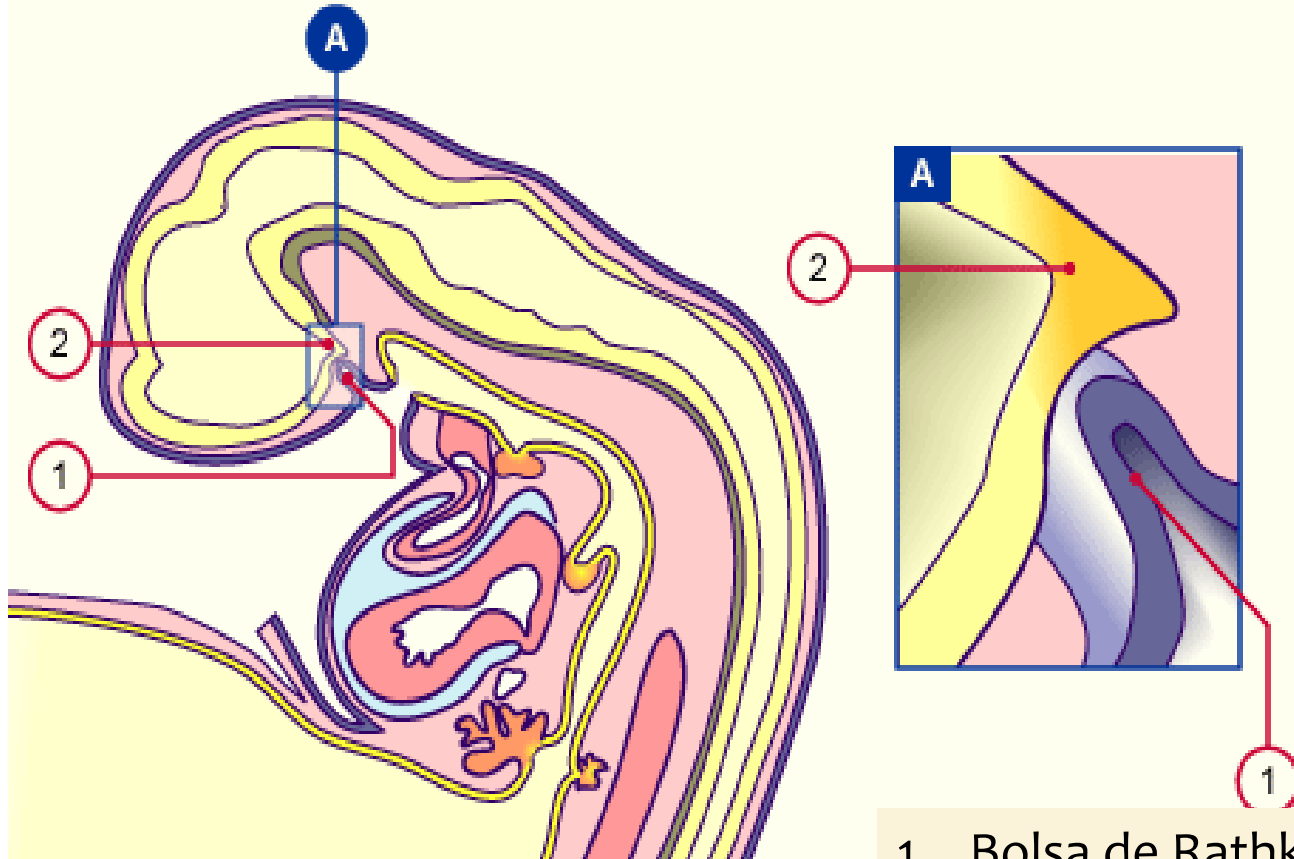

El divertículo dorsal toca el cerebro formando la **bolsa de Rathke** y forma la **adenohipófisis**.

1. Bolsa de Rathke: primordio de la adenohipófisis
2. Primordio de la Neurohipófisis

Tracto digestivo anterior

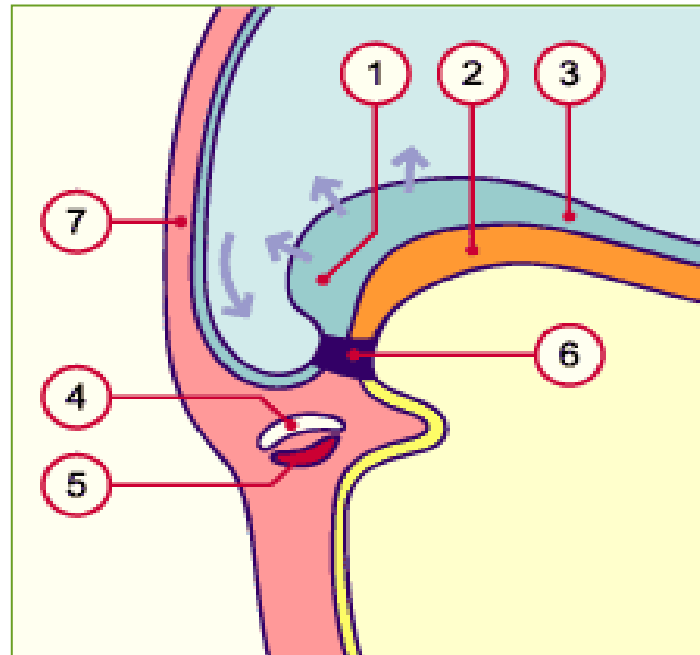

Desarrollo del estomodeo

1. Pliegues neurales de la región anterior levantándose
2. Notocordio
3. Tubo neural ya cerrado en la región nuchal
4. Primordio de cavidad pericárdica
5. Primordio del corazón
6. Membrana orofaríngea = estomodeo
7. Mesodermo extraembrionario somático

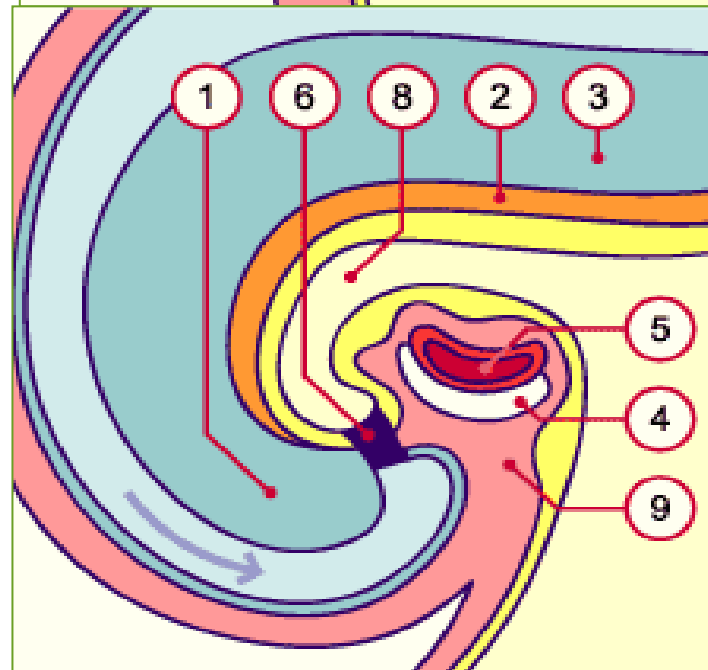

1. Cerebro anterior, ya hay flexión cefálica
2. Notocorda
3. Cerebro posterior
4. Pericardio
5. Corazón (endocardio)
6. Membrana orofaríngea = estomodeo
8. Tubo digestivo anterior
9. Miocardio

Tracto digestivo anterior

13 - 32

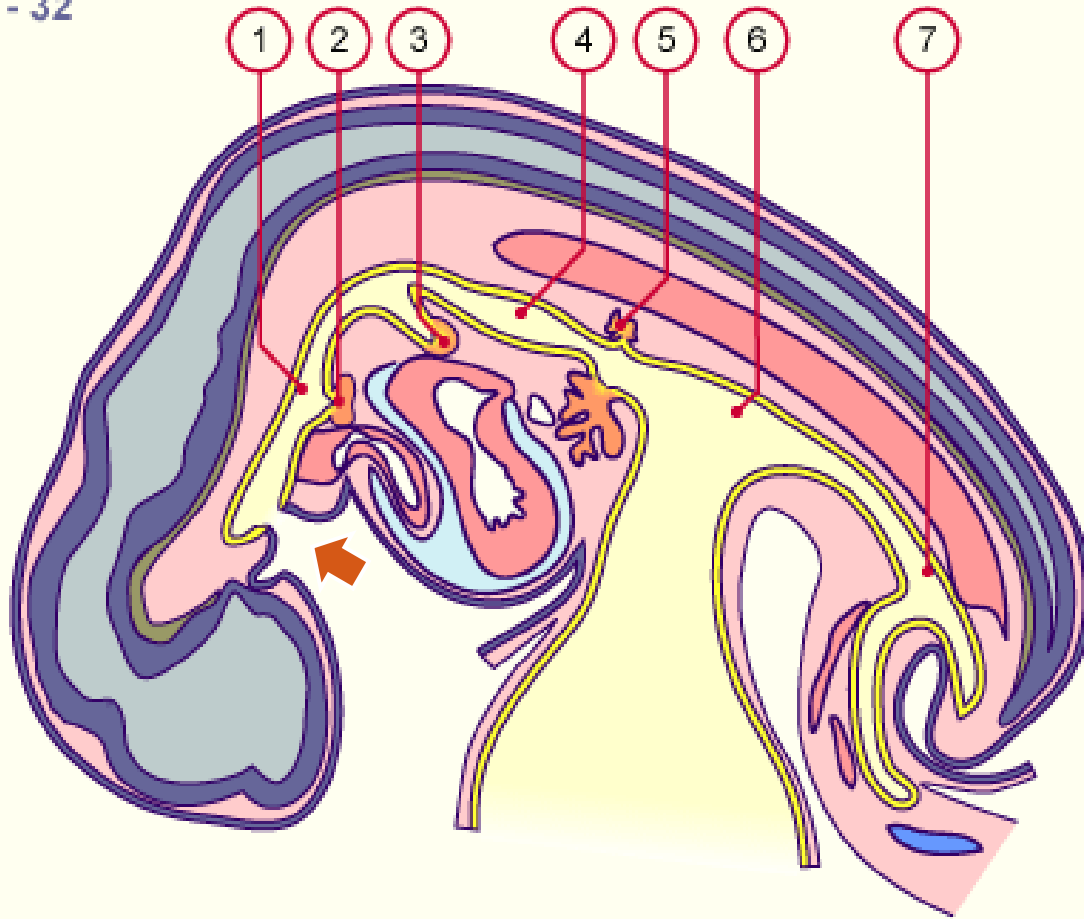

El estomodeo se abre formando la boca.

1. Tubo digestivo anterior
2. Primordio de la tiroides
3. Primordio de los pulmones
4. Estómago
5. Primordio del páncreas (dorsal y ventral)
6. Intestino medio
7. Intestino posterior.

Tracto digestivo anterior

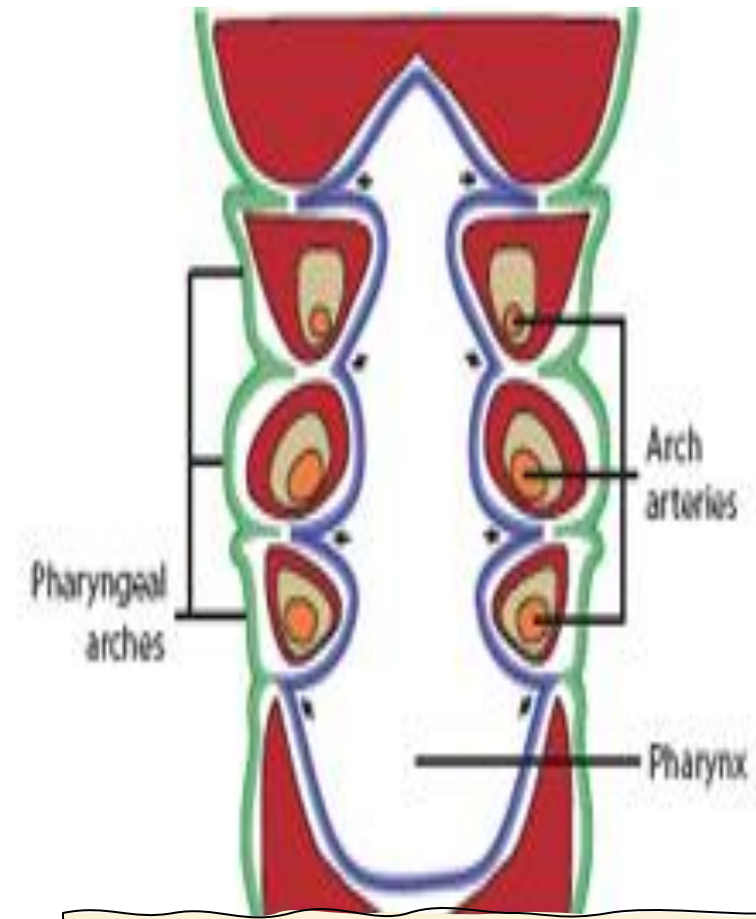
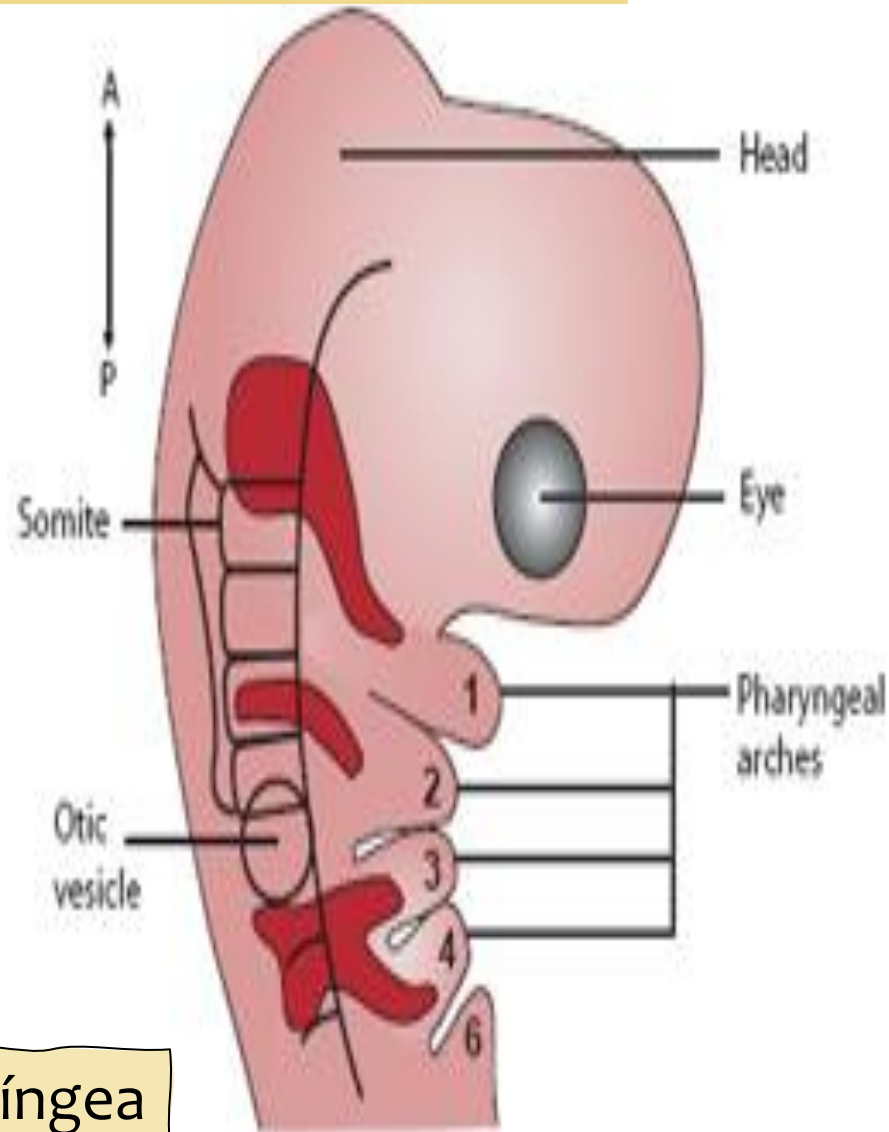

Los tres tejidos fundamentales construyen los arcos branquiales



Región faríngea

Tracto digestivo anterior

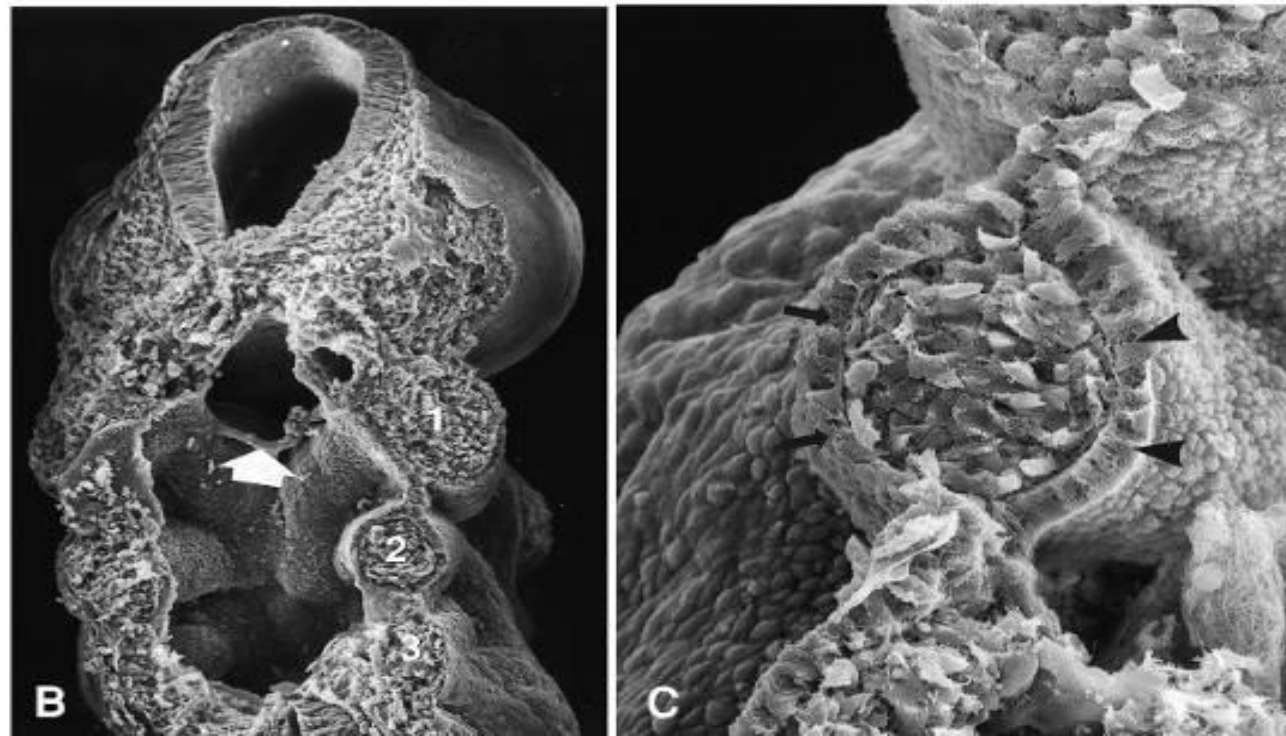
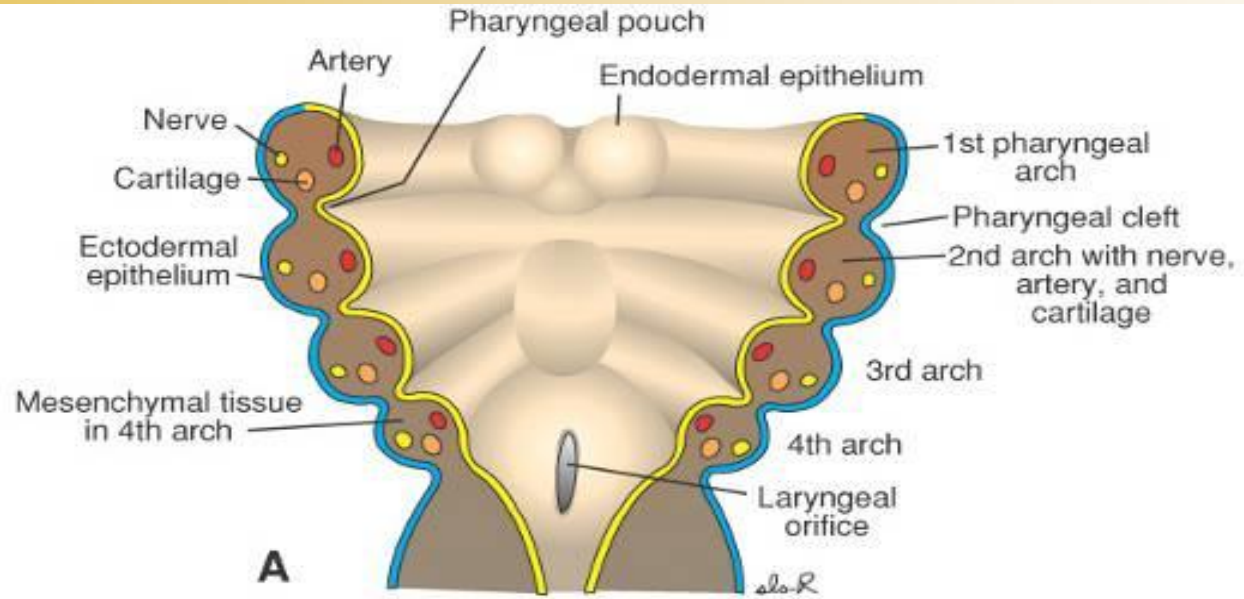

Región faríngea

Tracto digestivo anterior

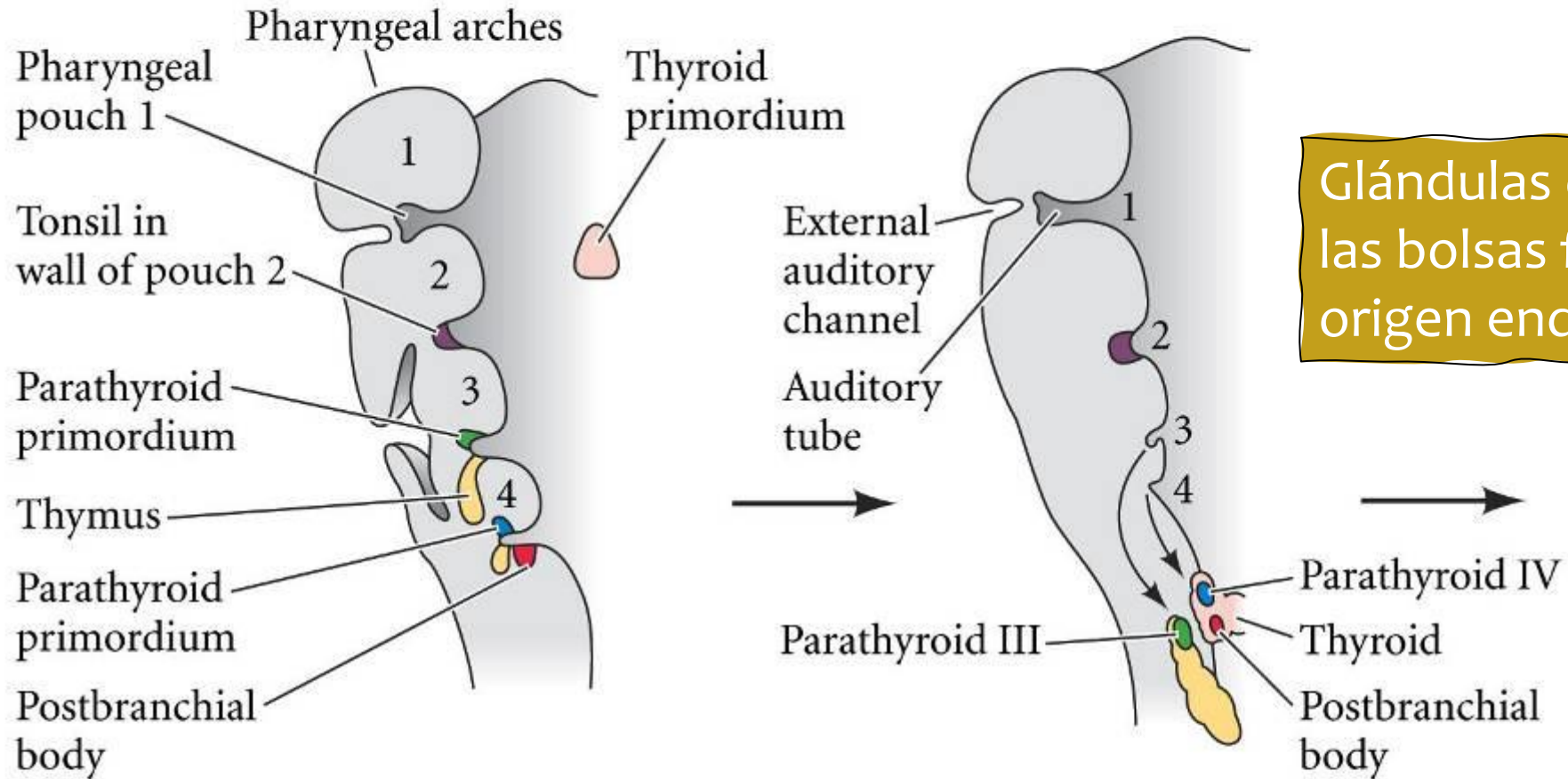

Glándulas derivadas de las bolsas faríngeas de origen endodérmico

Región faríngea

Tracto digestivo anterior

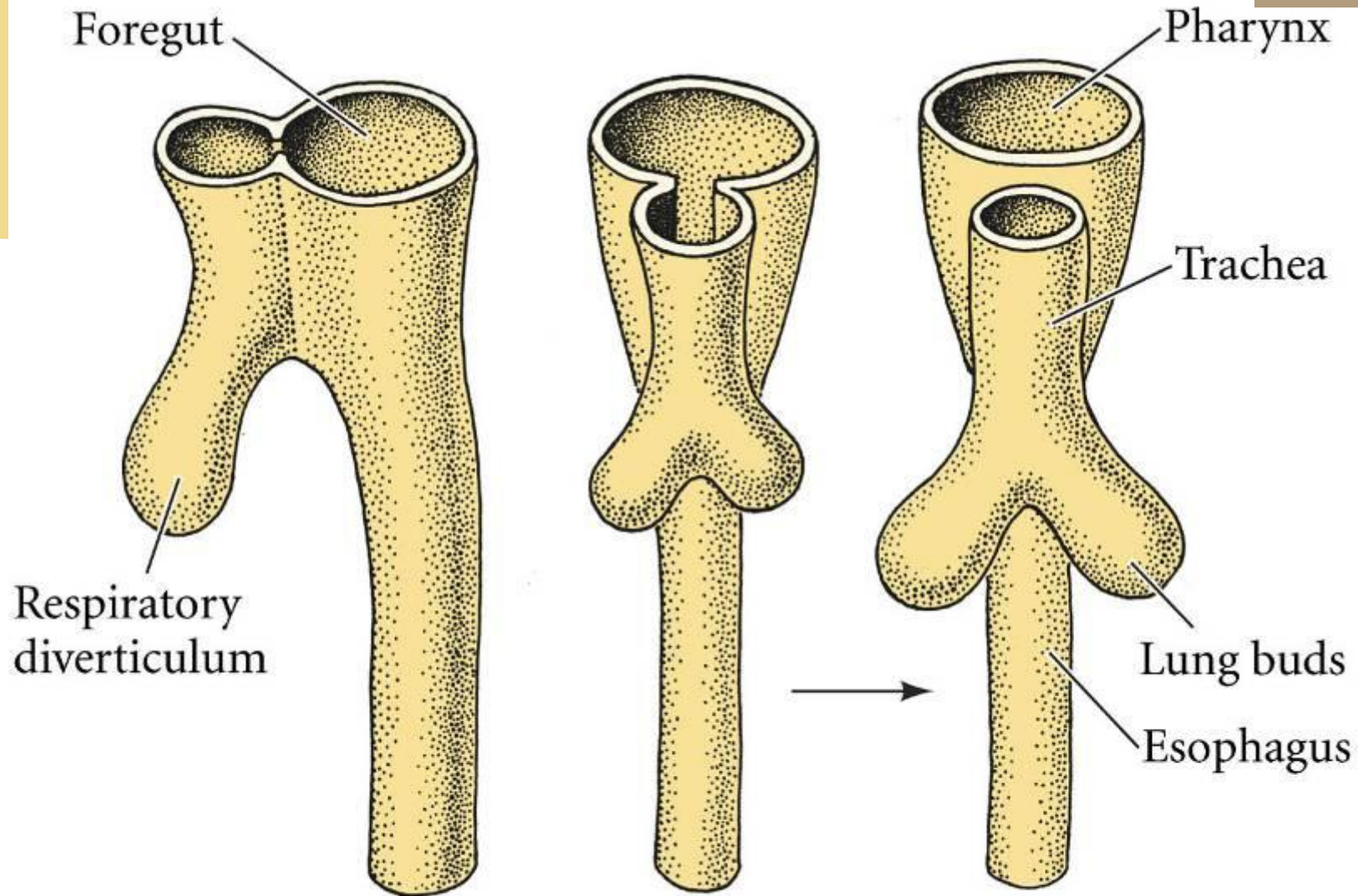

Del intestino anterior derivan los pulmones, el endodermo de la tráquea y pulmones es endodérmico

Tracto digestivo medio

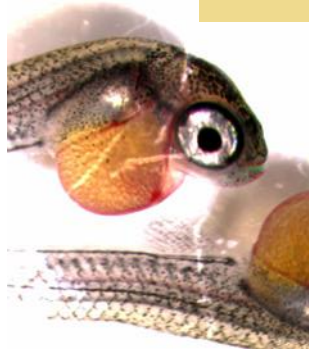
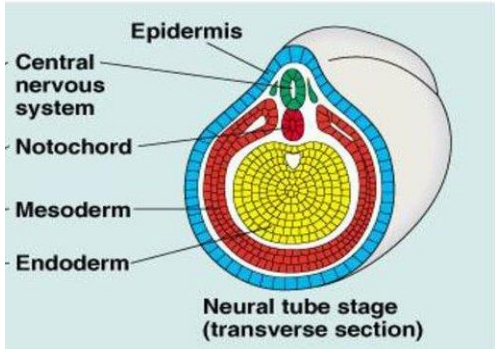

Intestino medio

Anamniotas

Invaginación dorsal del techo del tubo digestivo

Pared ventral es yema (células o yema)

Amniotas y peces cartilagosos

Paredes ventrolaterales cierran el tubo digestivo

Comunicación con el saco vitelino por vesícula umbilical



© SEBASTIAN KAULTZKI/Science Photo Library/Corbis



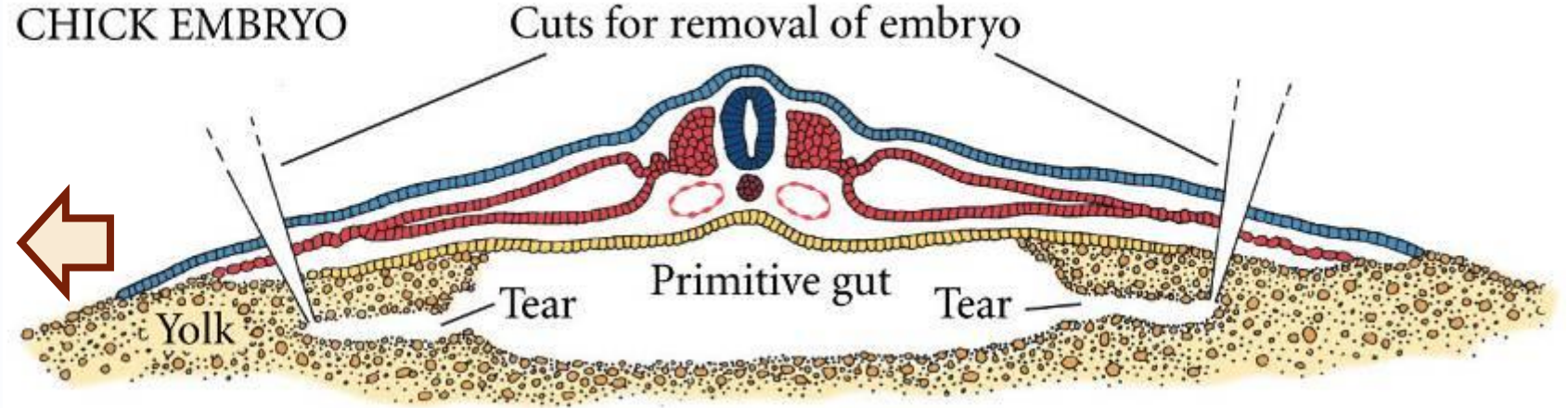
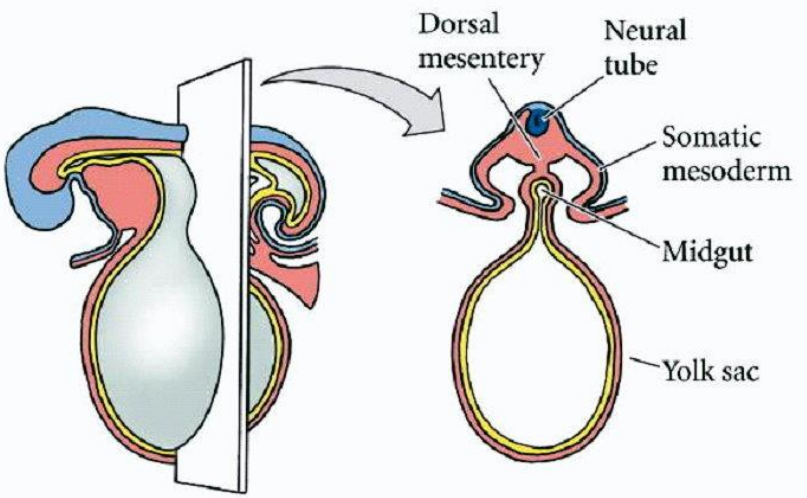

CHICK "MADE INTO" FROG

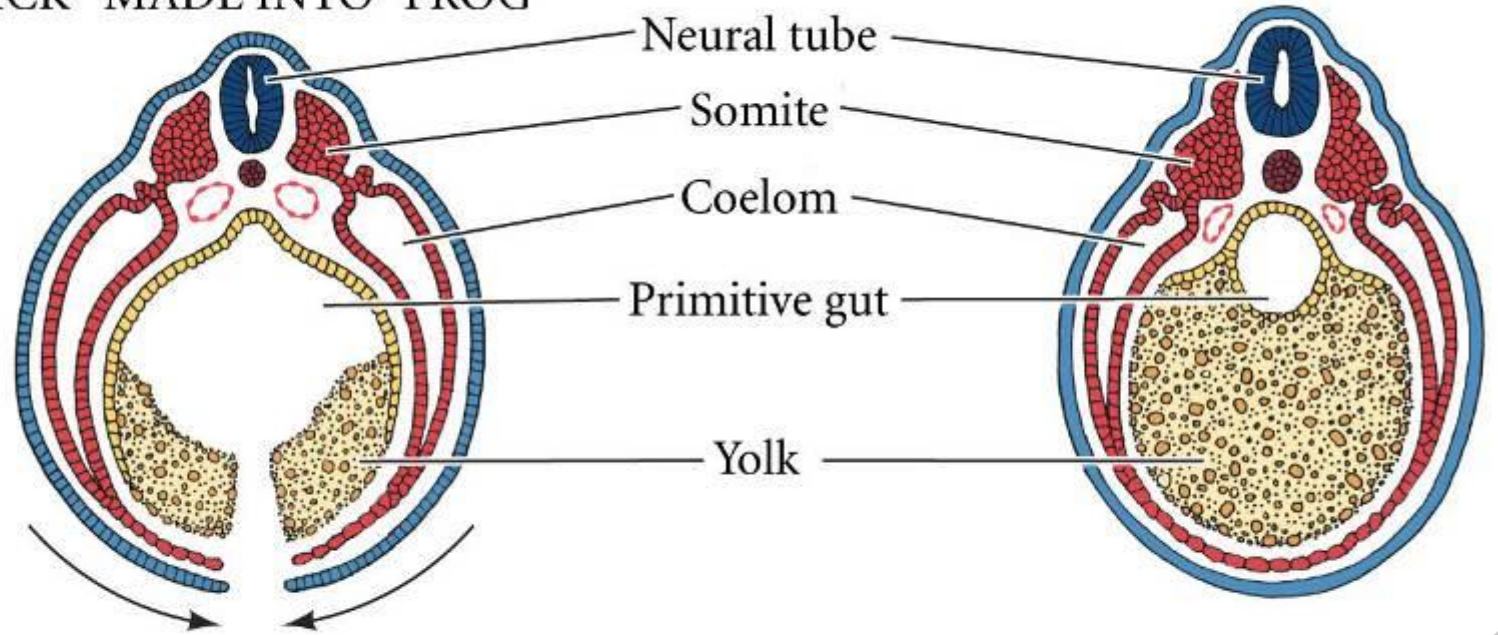

CHICK EMBRYO

FROG EMBRYO



(A) 16 DAYS

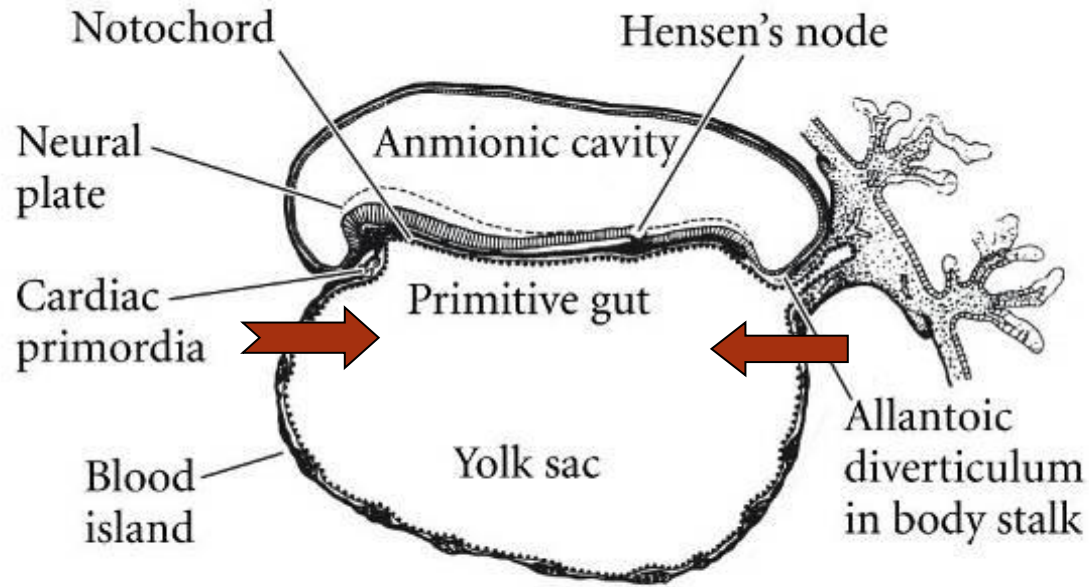

En amniotas el tubo digestivo se forma por **cierre caudal y cefálico** que acompaña a la **flexión cefálica y caudal** y **cerramiento lateral ventral** dejando pendiente el saco de la yema

Cierre caudal cefálico

Tracto digestivo medio

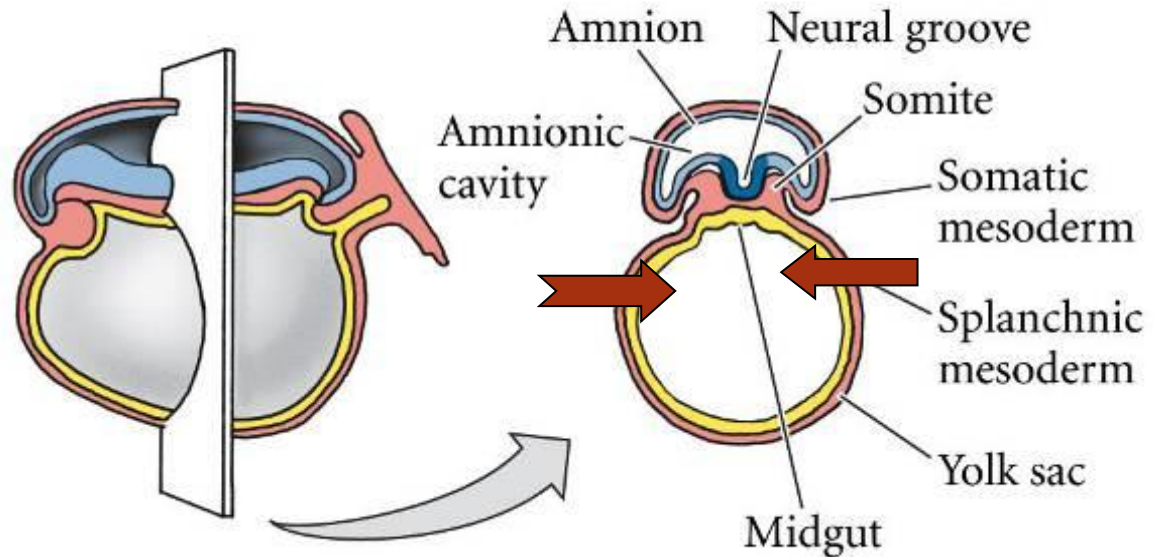

Cerramiento ventral

(C) 22 DAYS

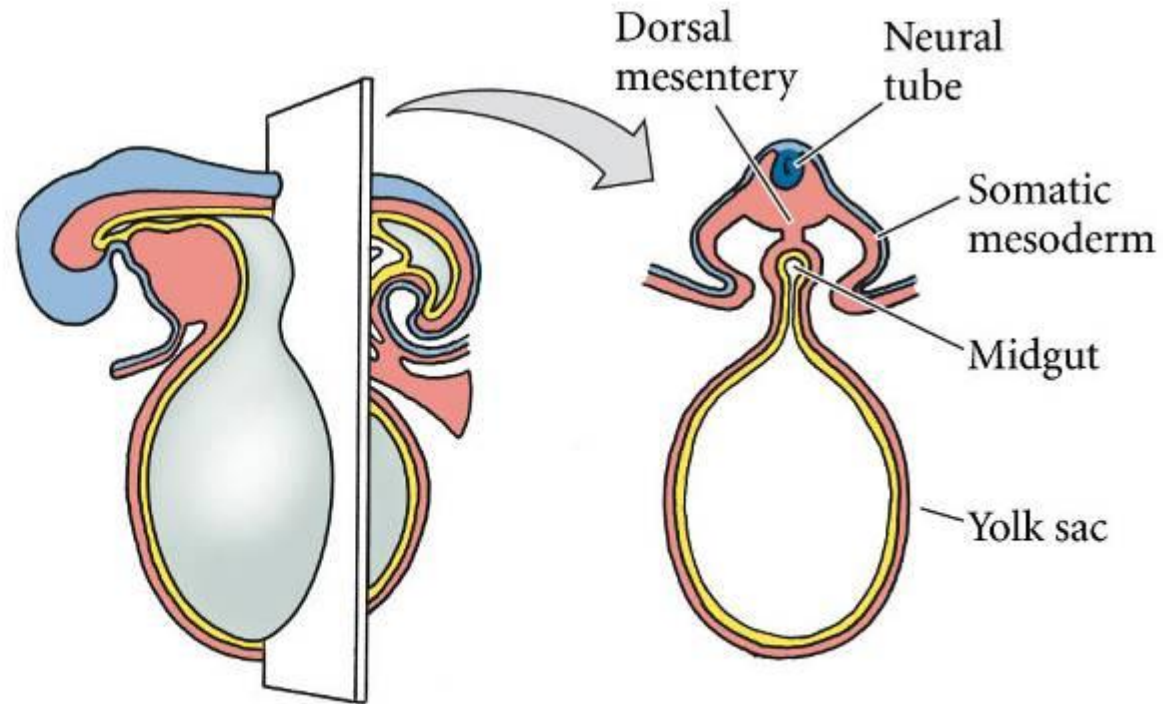
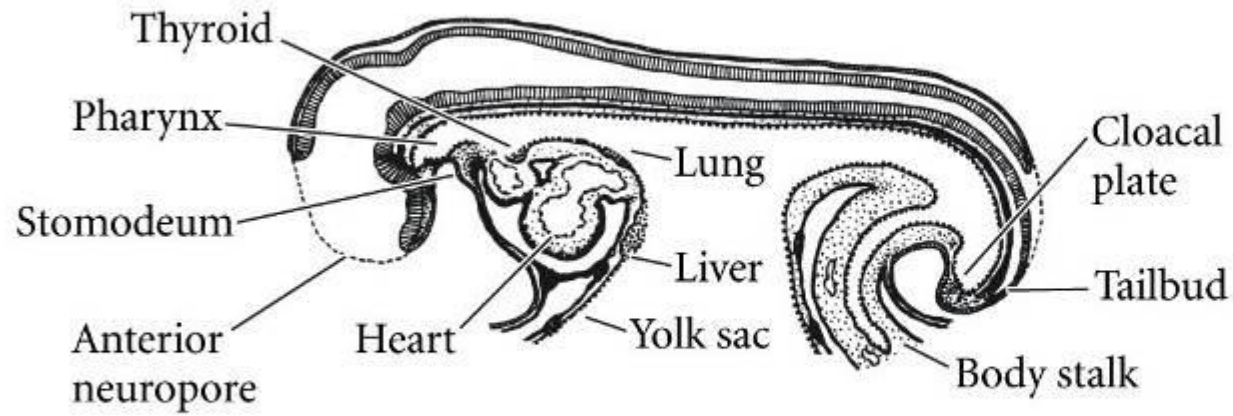

**Tracto
digestivo
medio**

Tracto digestivo medio

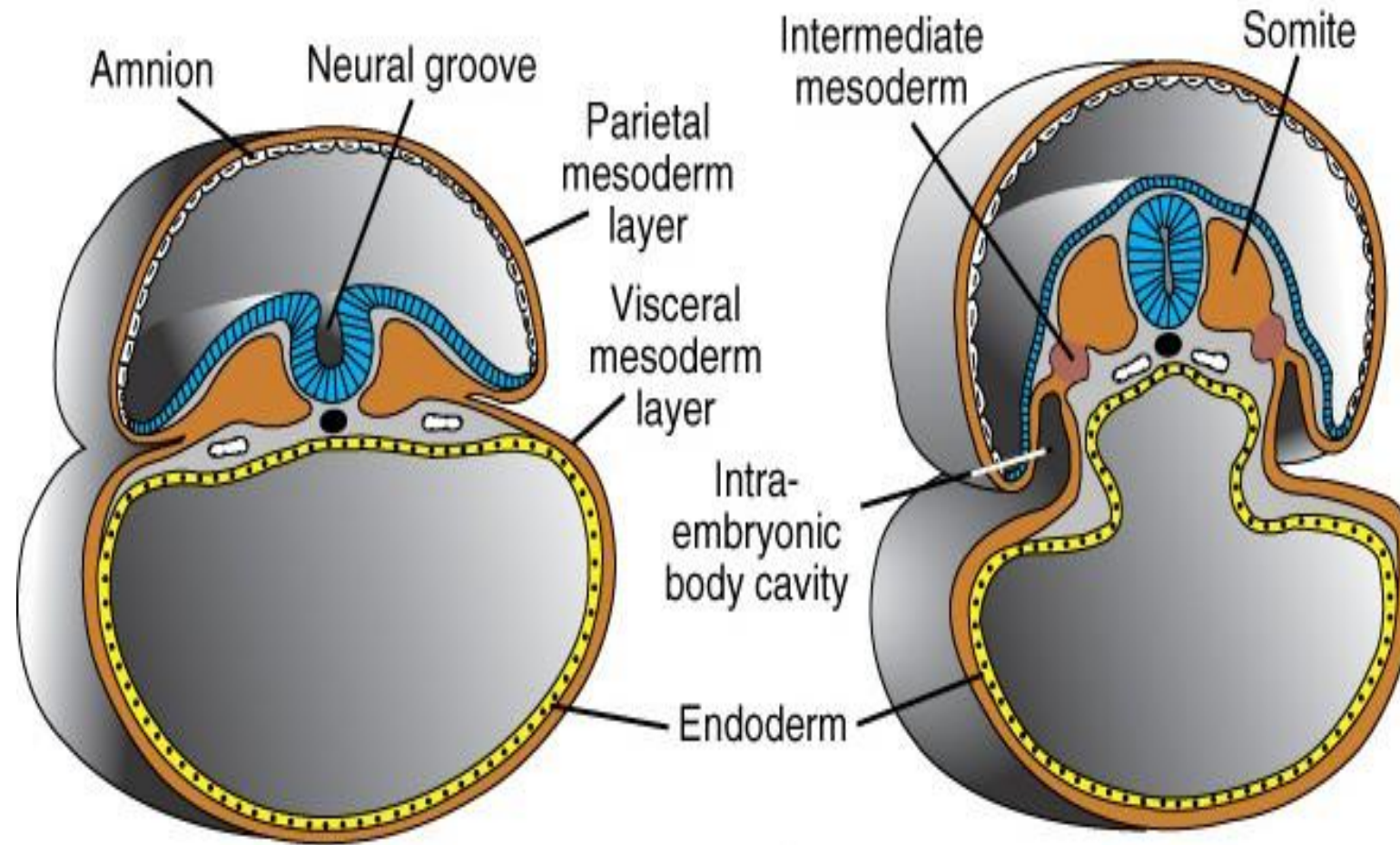

Tracto digestivo medio

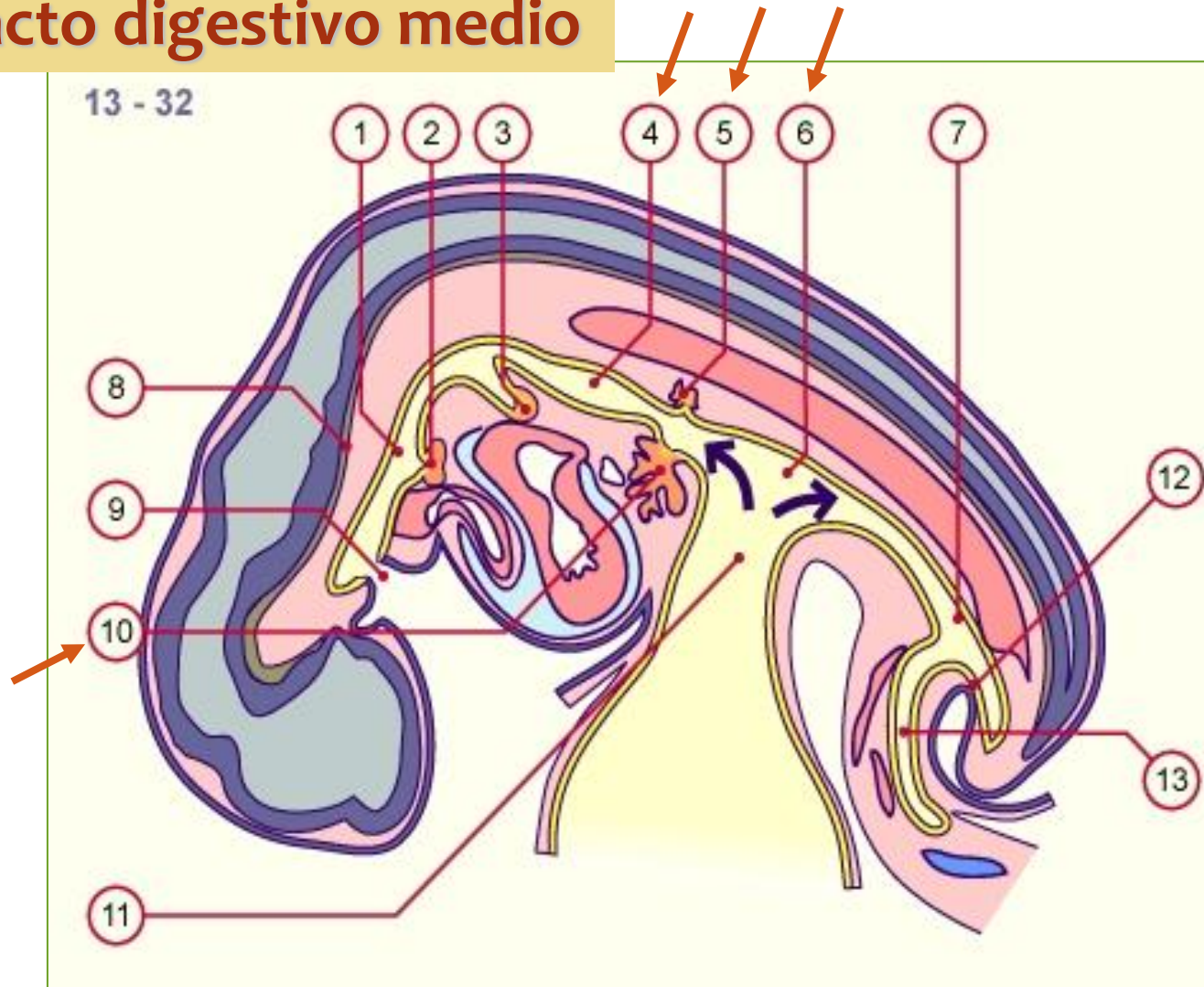

1. Intestino anterior
2. Primordio de la tiroides
3. Primordio de los pulmones
4. Estómago
5. Primordio del páncreas dorsal
6. Intestino medio
7. Intestino posterior
8. Notocordio
9. Estomodeo
10. Primordio del hígado
11. Ducto onfalomesentérico
12. Proctodeo
13. Alantoides

A medida que se va cerrando el tubo digestivo en el sentido cefalocaudal y lateralmente van apareciendo los primordios de los órganos y glándulas derivadas del endodermo

Tracto
digestivo
medio

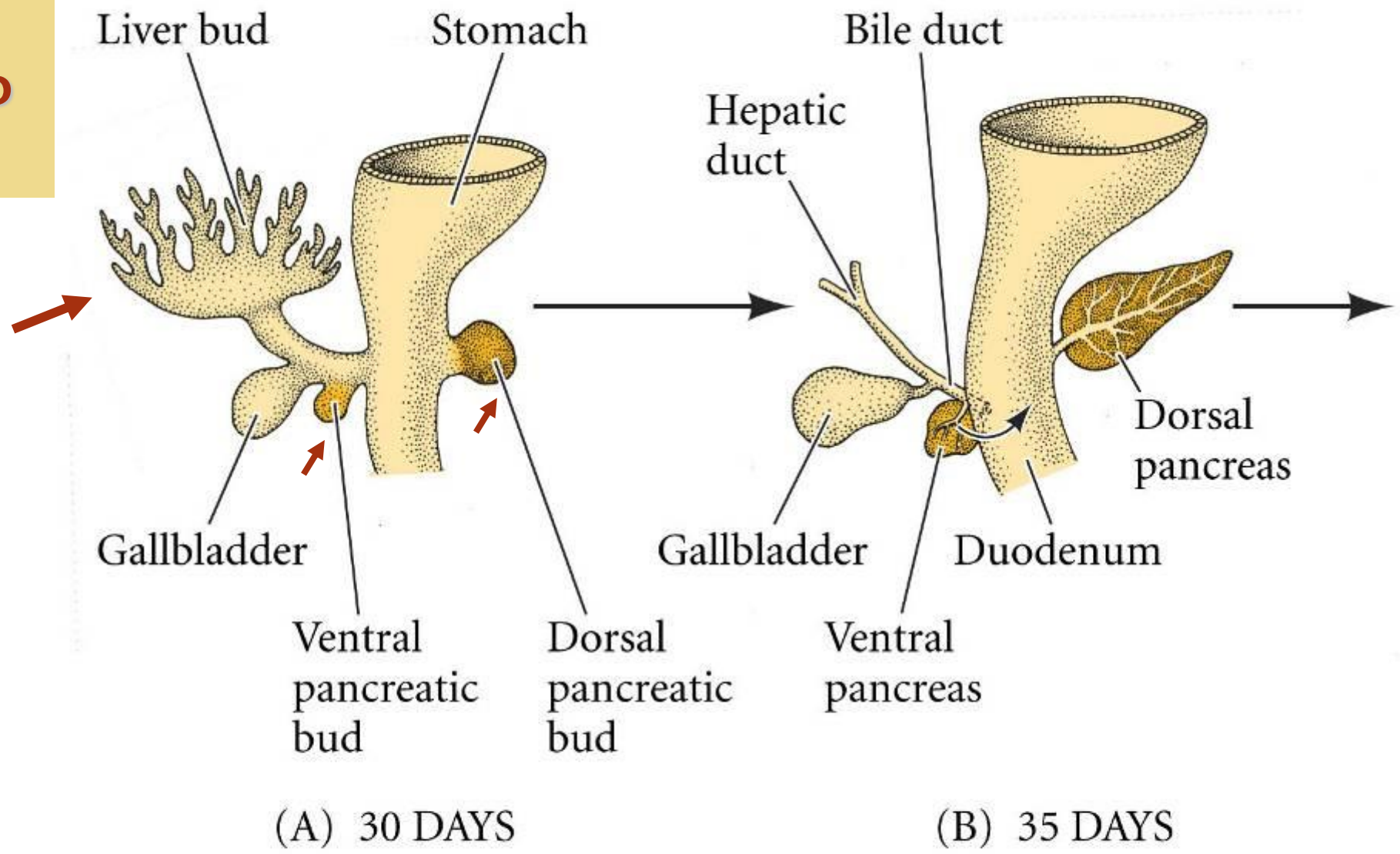

Tracto digestivo medio

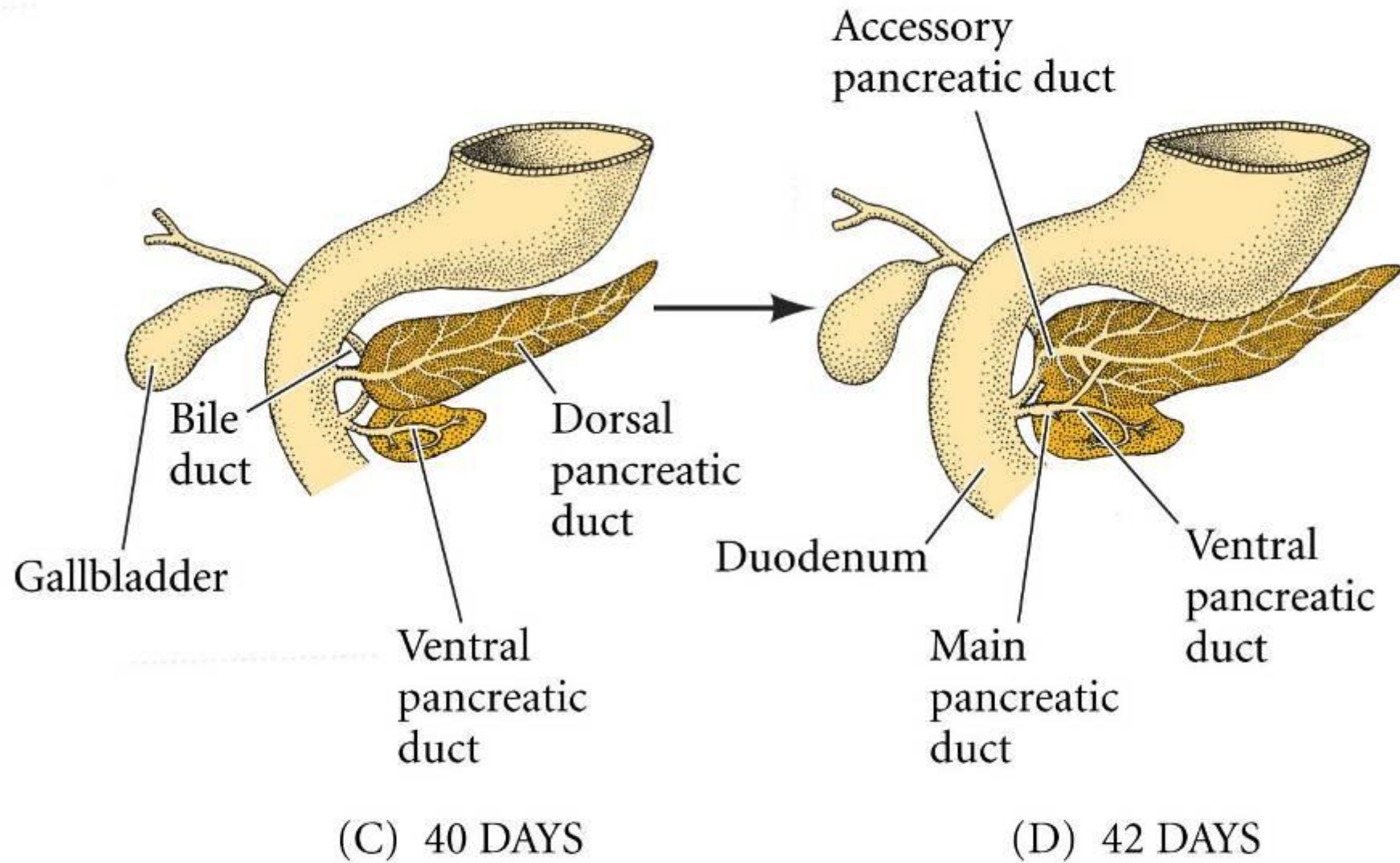

Tracto digestivo medio

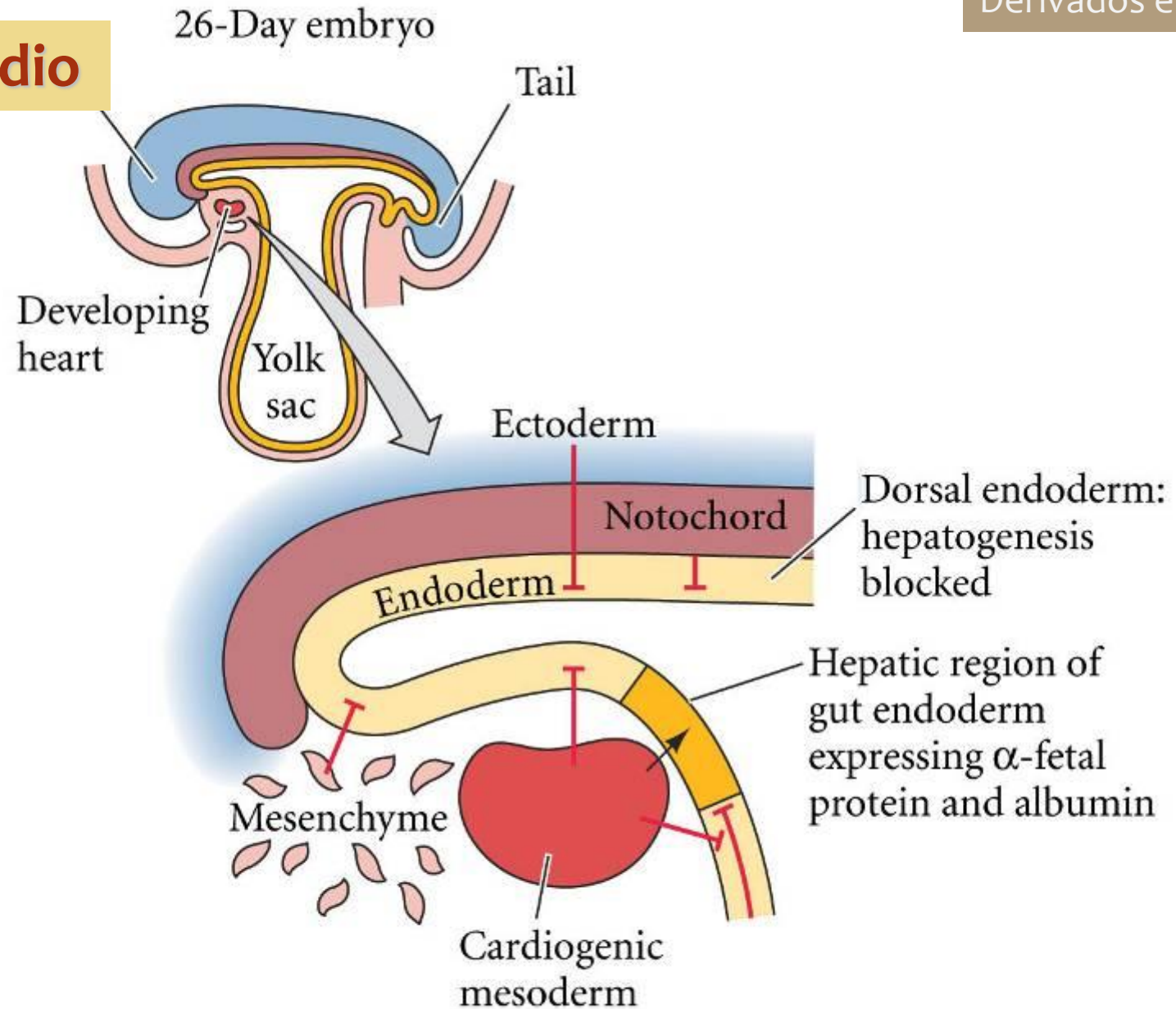

Inducción hepática



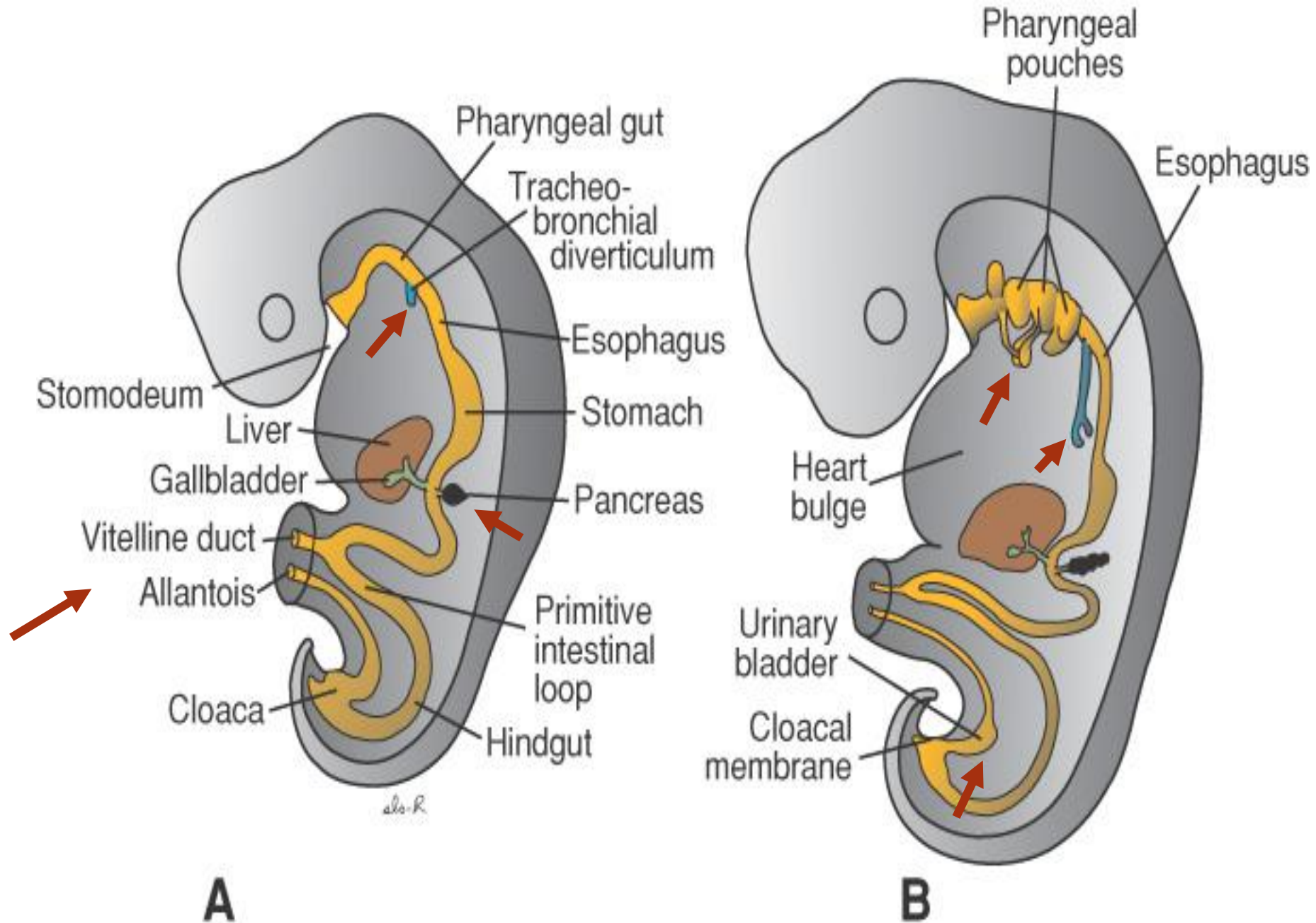

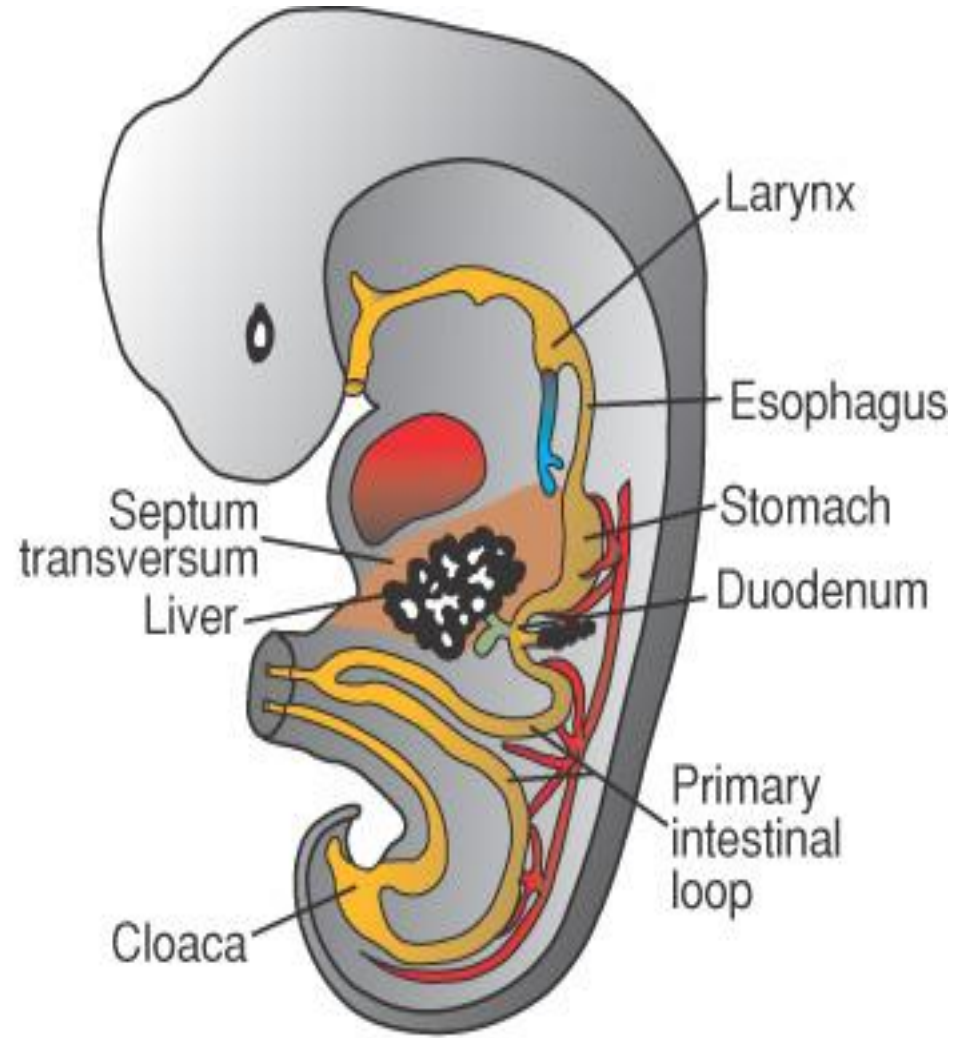
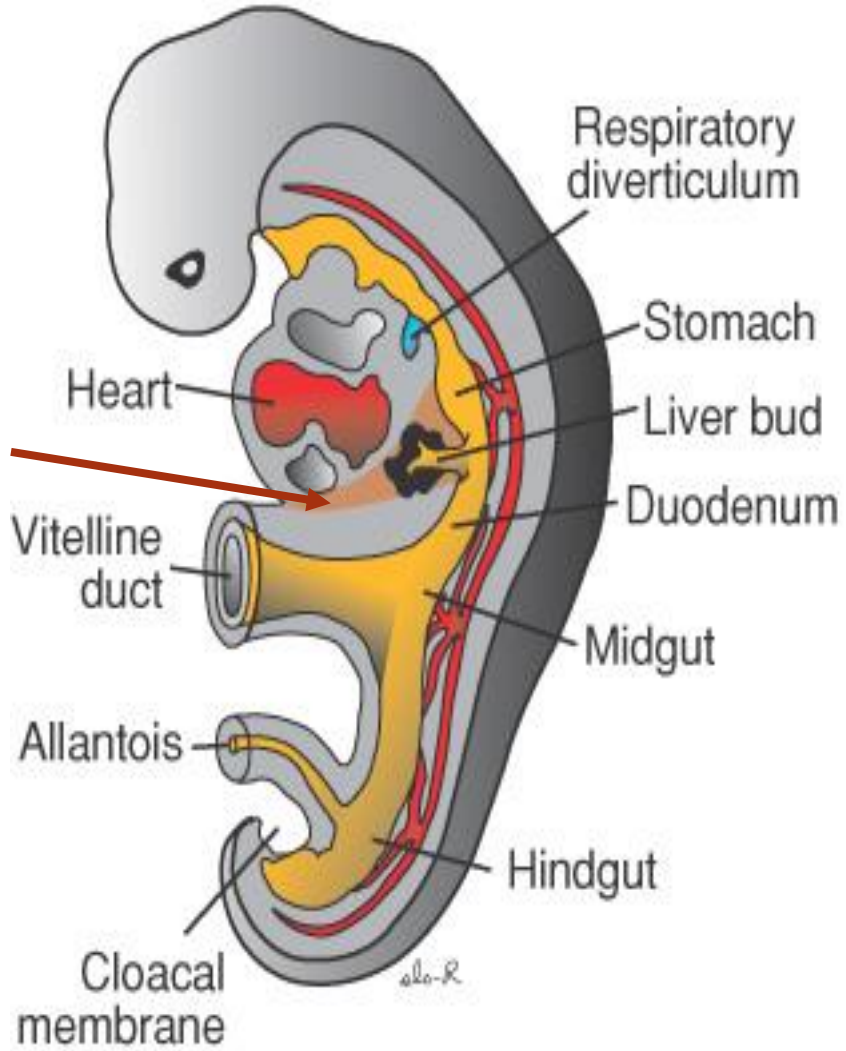

A

B



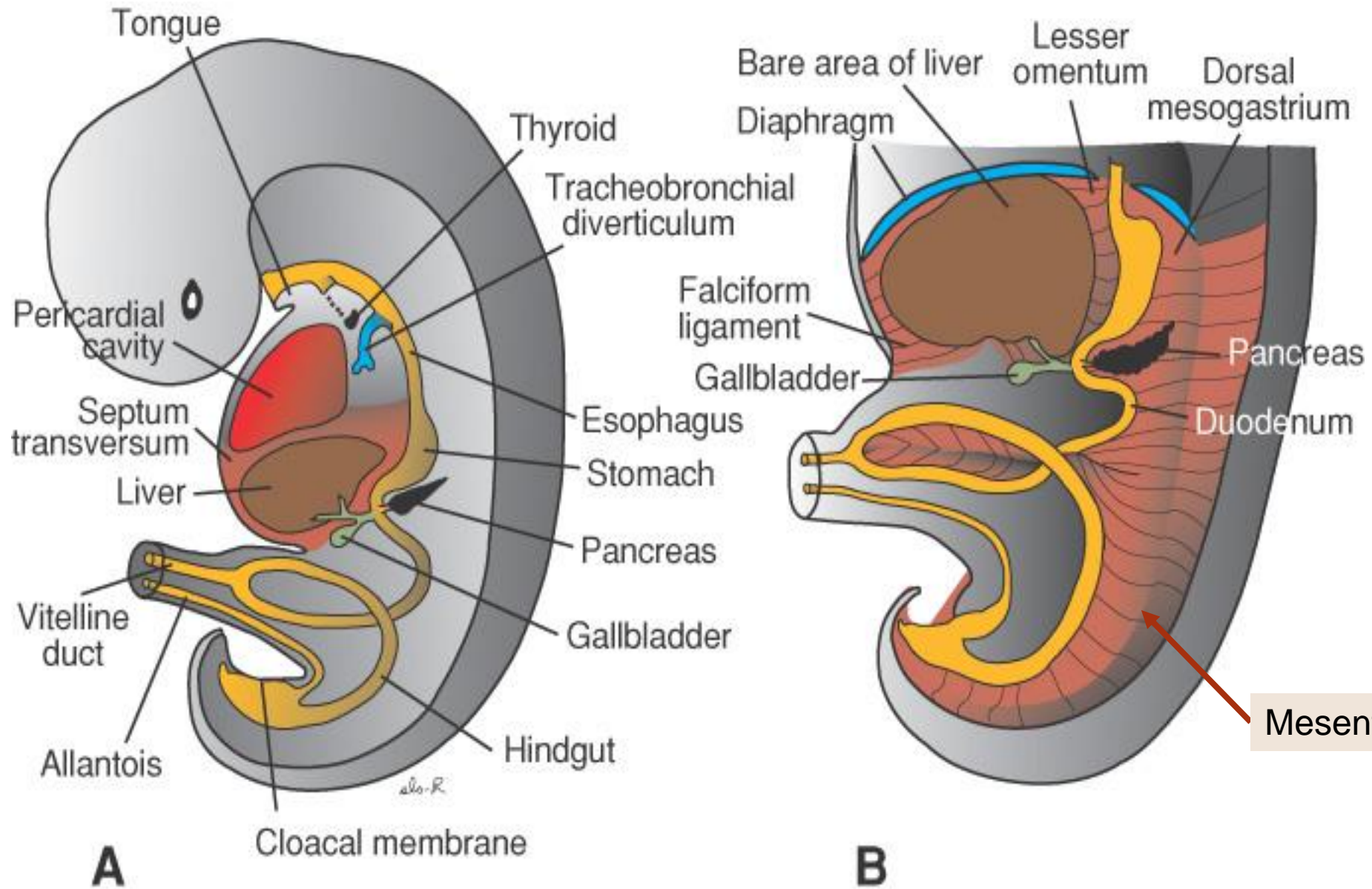

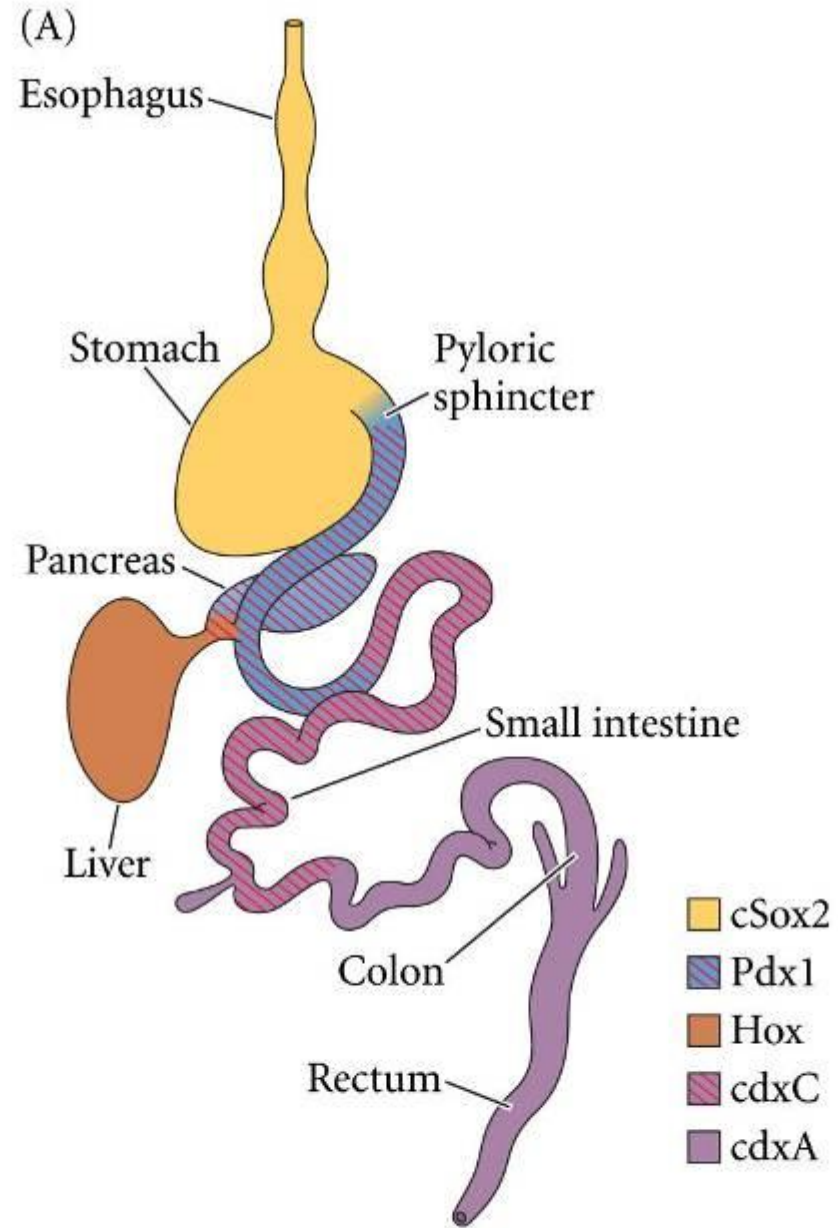

Flexión caudal

1. Notocordo
2. Pliegue neural posterior / Tubo neural
3. Cavity amniótica
4. Línea primitiva
5. Endodermo embrionario
6. Membrana cloacal
7. Alantoides
8. Pedicelo de unión del mesodermo extraembrionario al trofoblasto
9. Tubo digestivo posterior

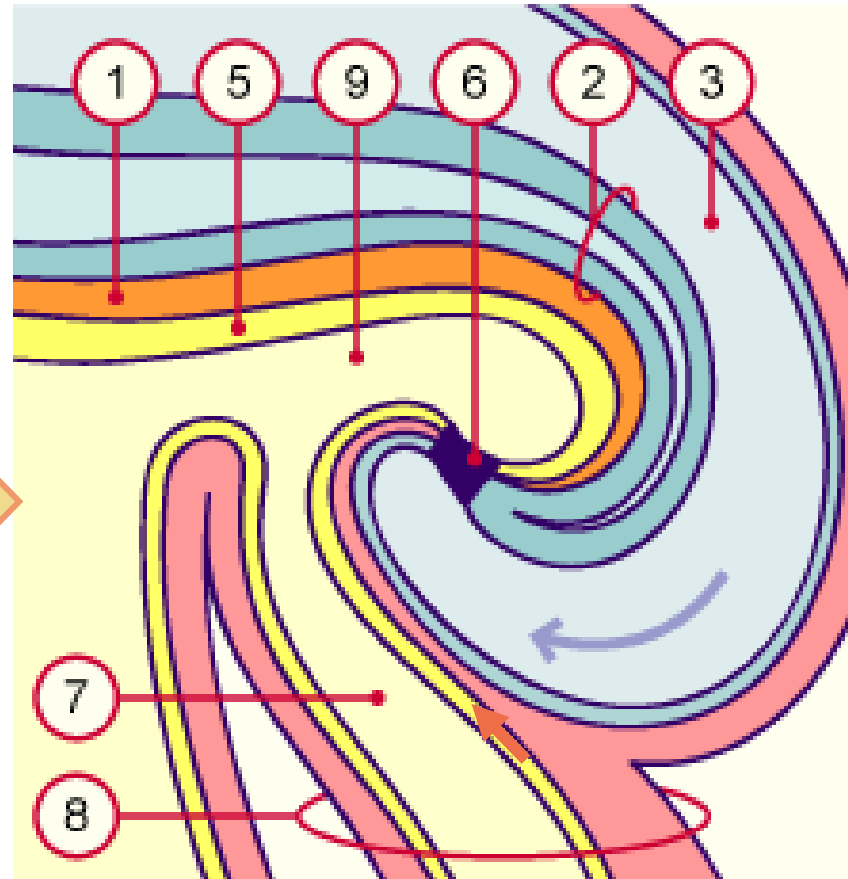
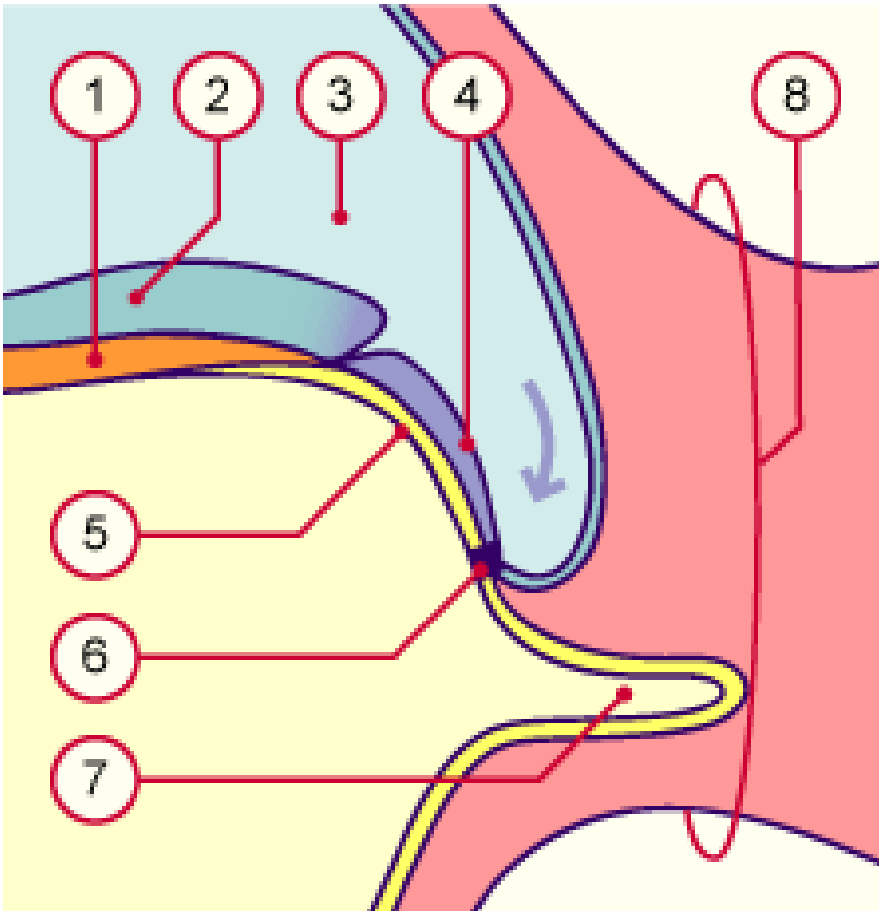

Tracto digestivo posterior

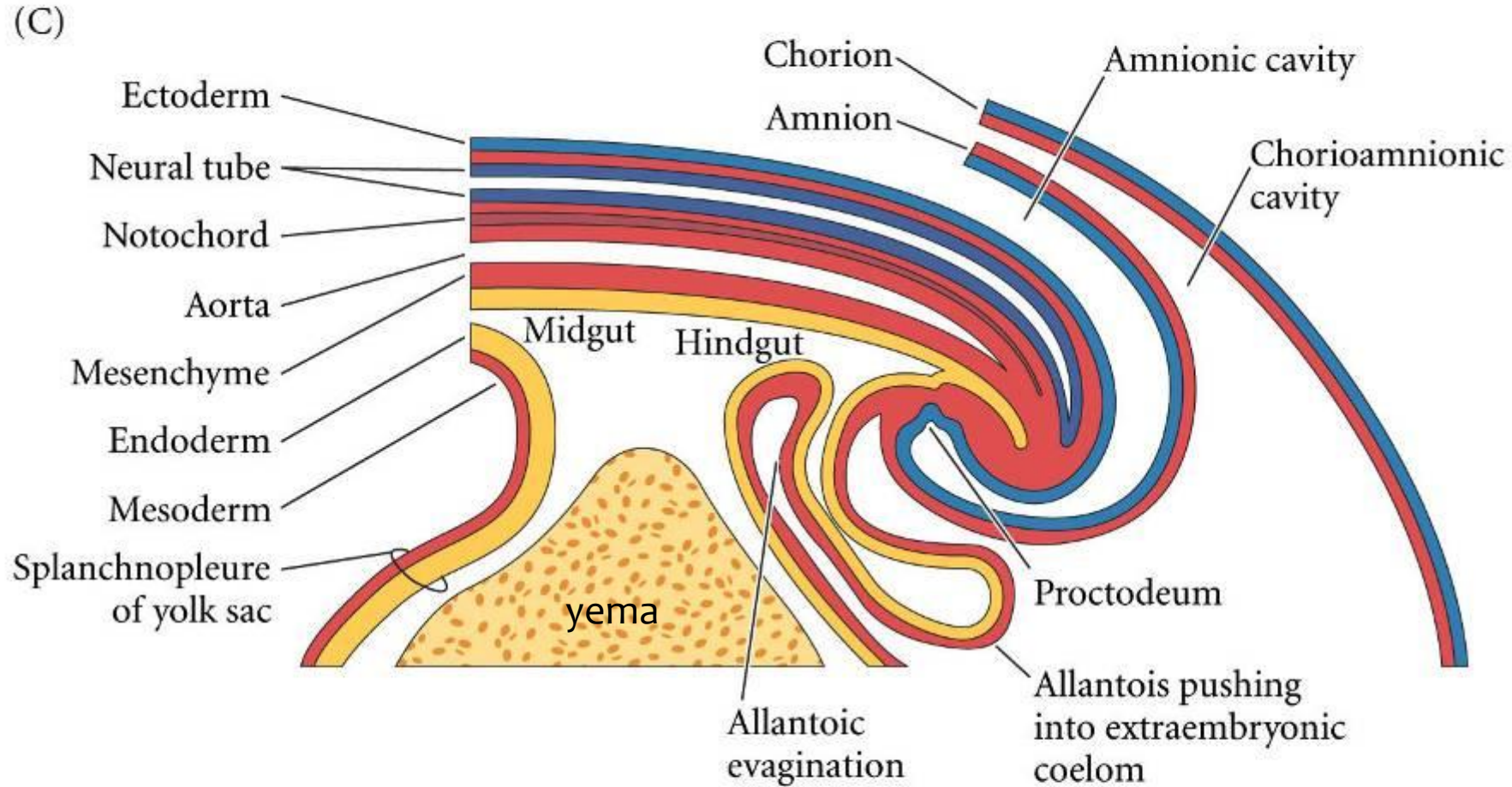

Intestino posterior

Mamíferos eutherios

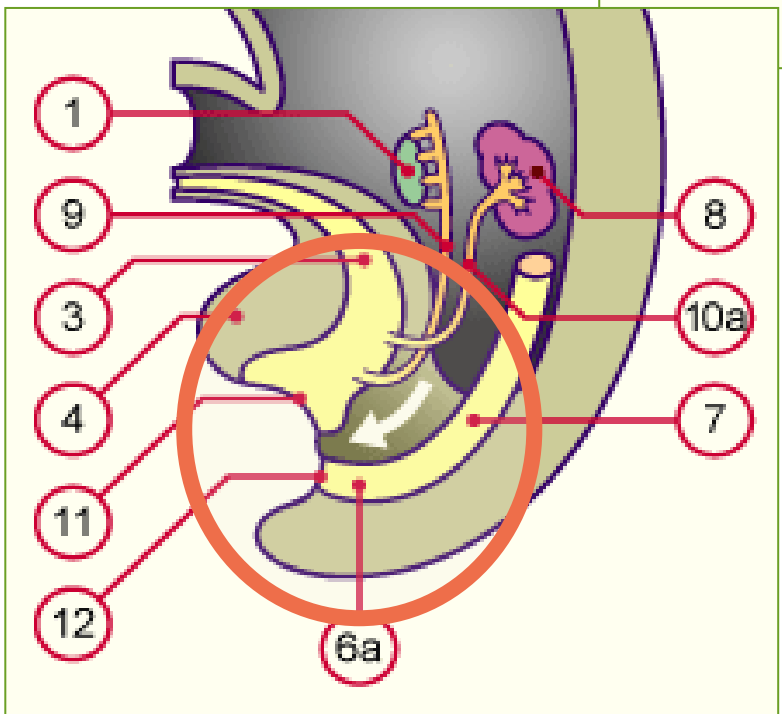
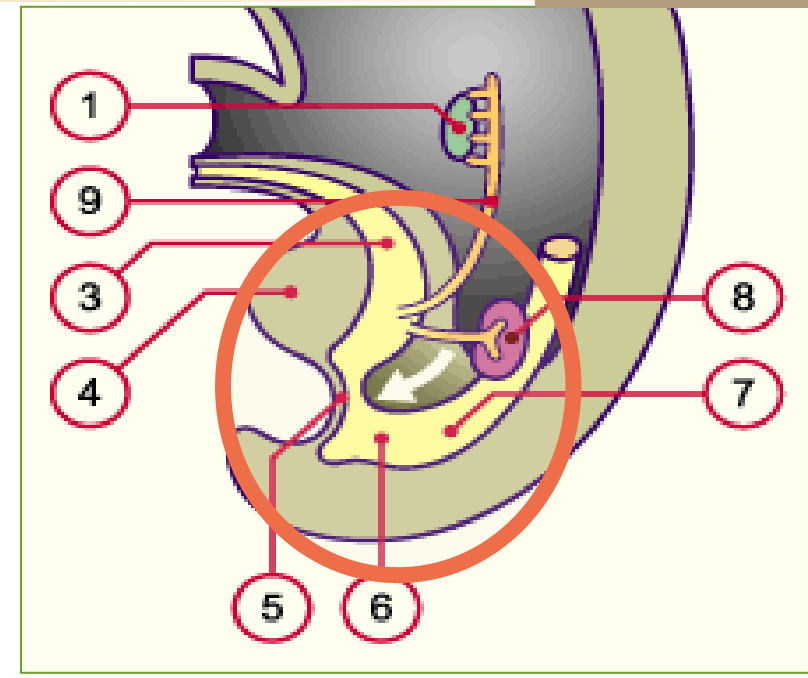
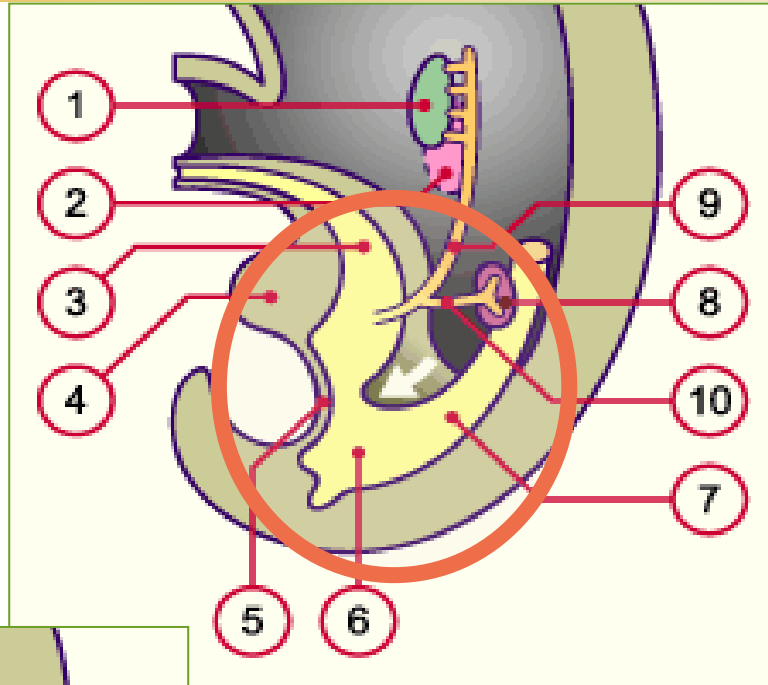

- 1. Gónadas
- 2. Mesonefros
- 3. Alantoides
- 4. Tubérculo genital
- 5. Membrana cloacal
- 6. Cloaca
- 7. Intestino posterior
- 8. Metanefros
- 9. Ducto de Wolff
- 10. Uréter
- 11. Orificio urogenital
- 12. Orificio anal



Tracto digestivo posterior

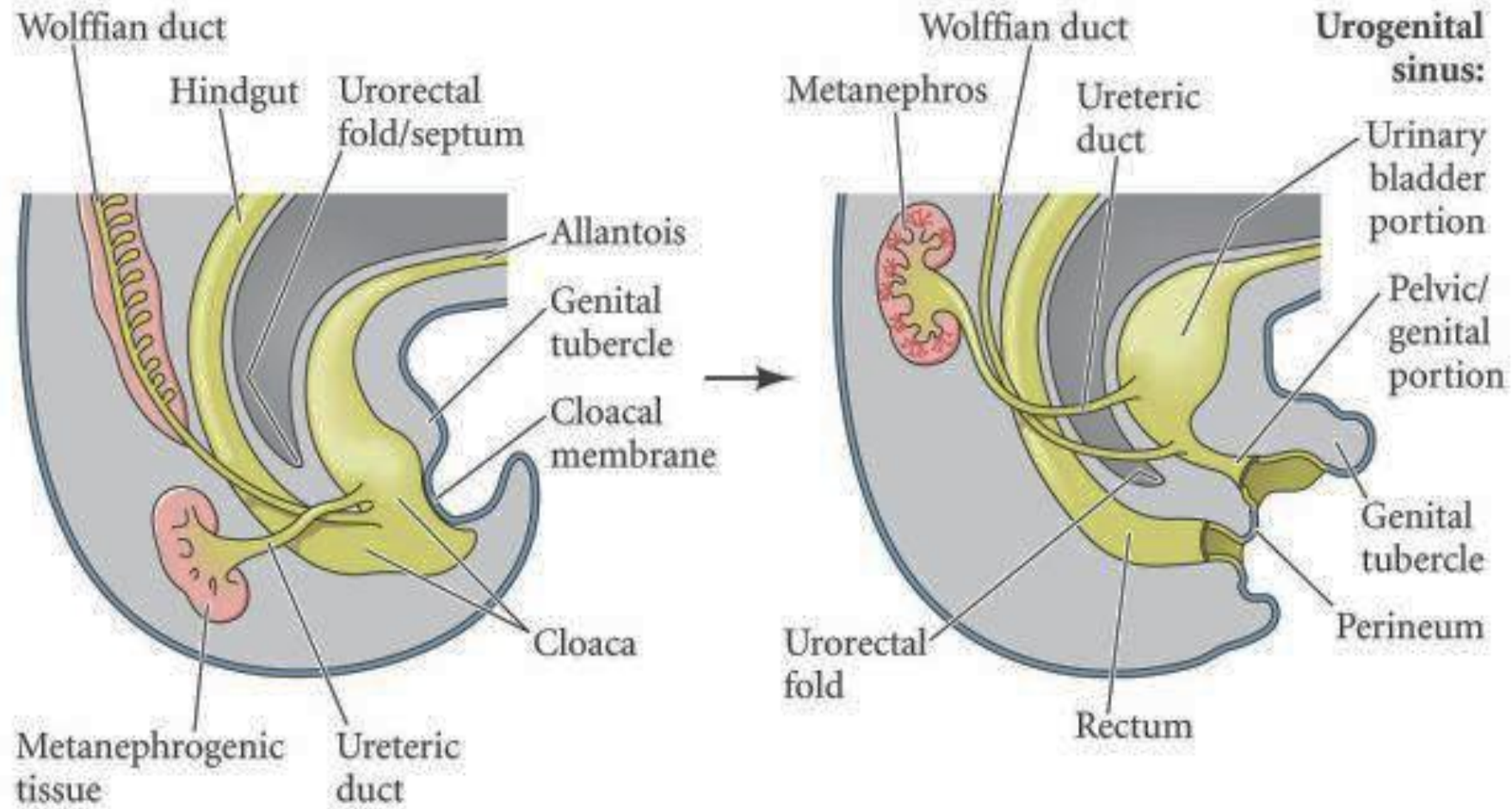

Tracto digestivo posterior

Mamíferos eutherios

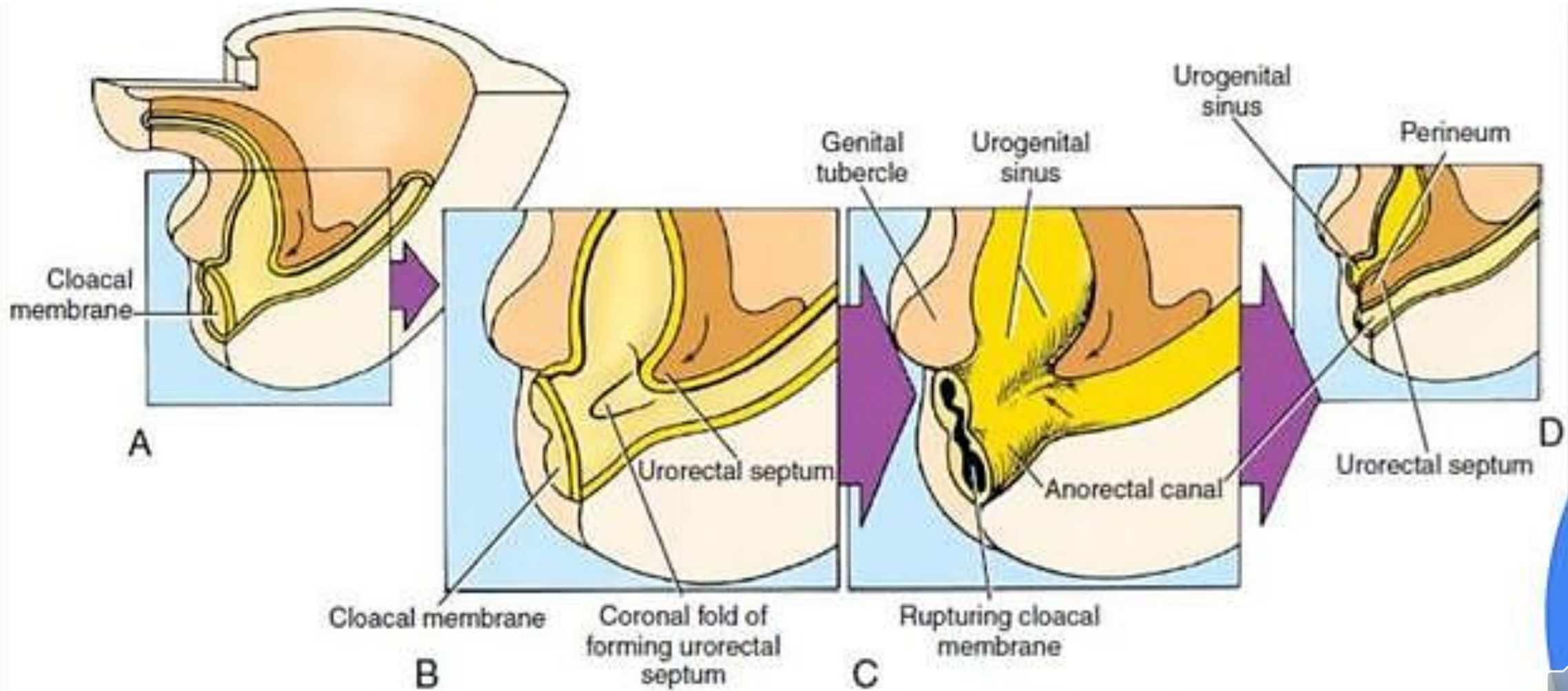

Mamíferos eutherios

Derivados endodérmicos

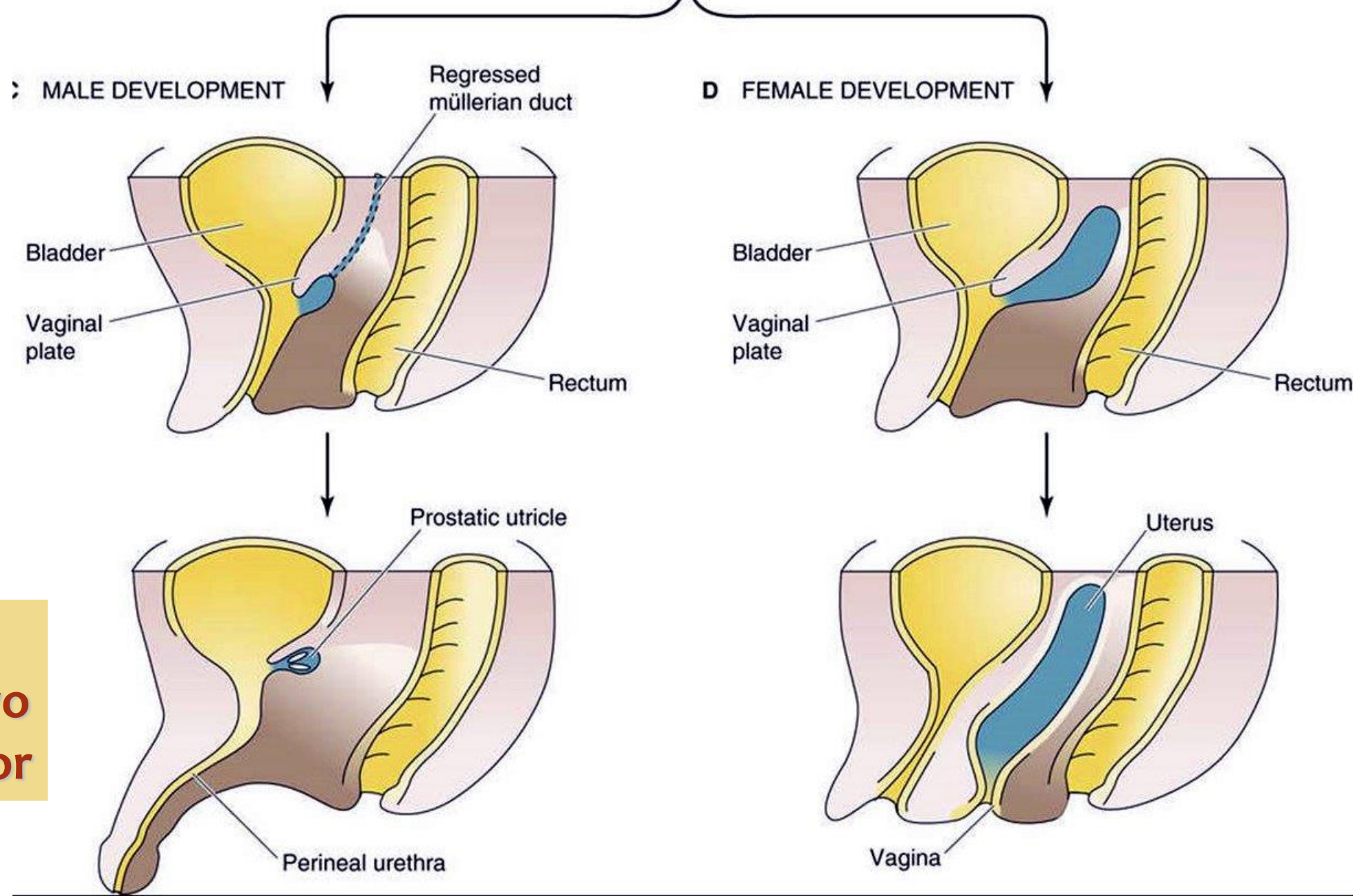

Tracto
digestivo
posterior



Otros amniotas y peces cartilagosos

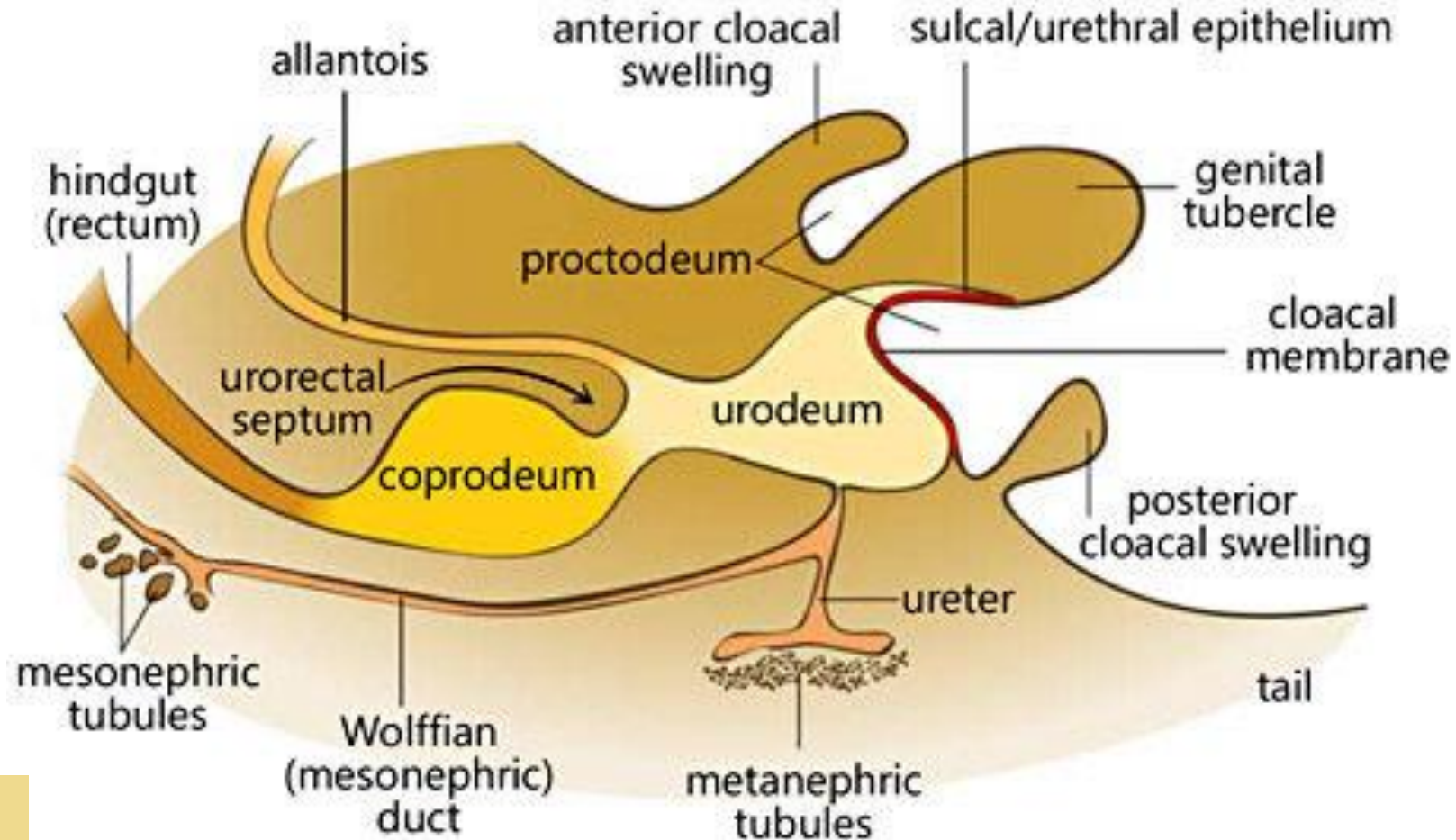

**Tracto
digestivo
posterior**



Tracto digestivo posterior

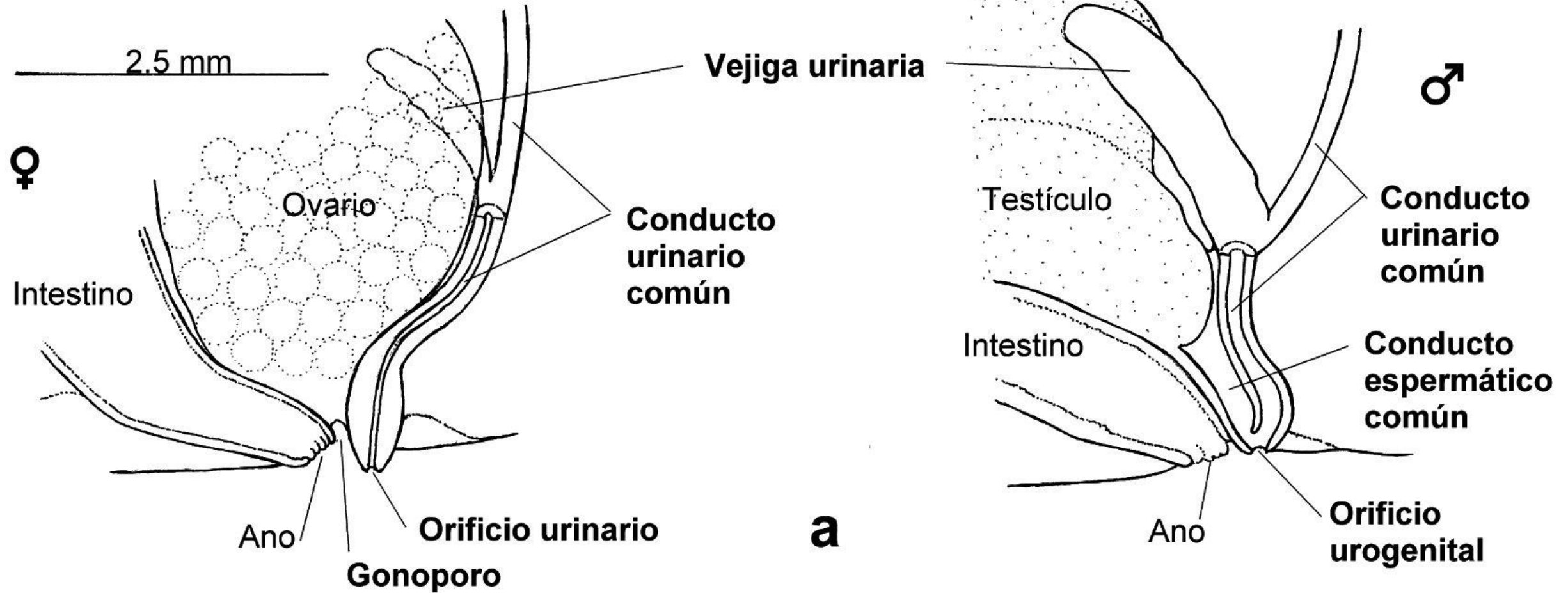

Peces teleósteos



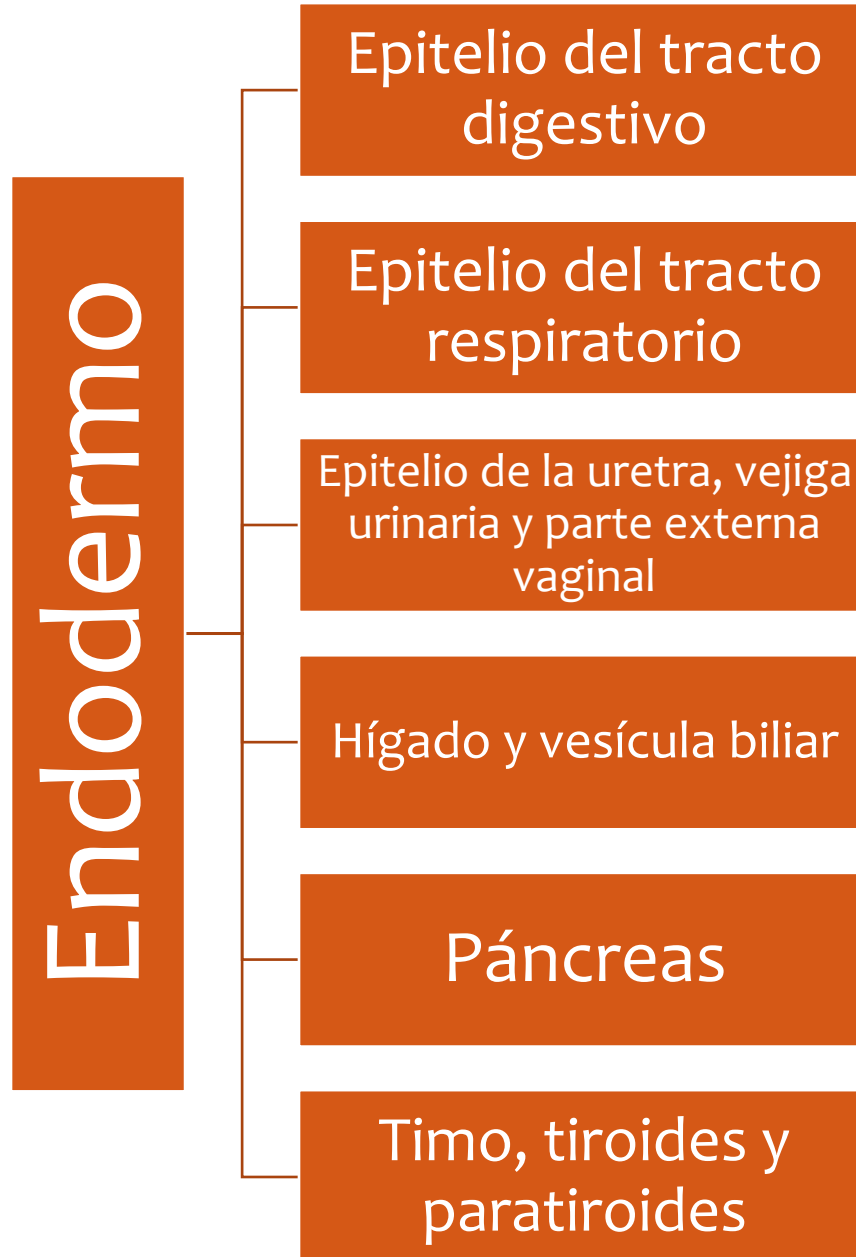

Faríngrula

Comparación de embriones de vertebrados

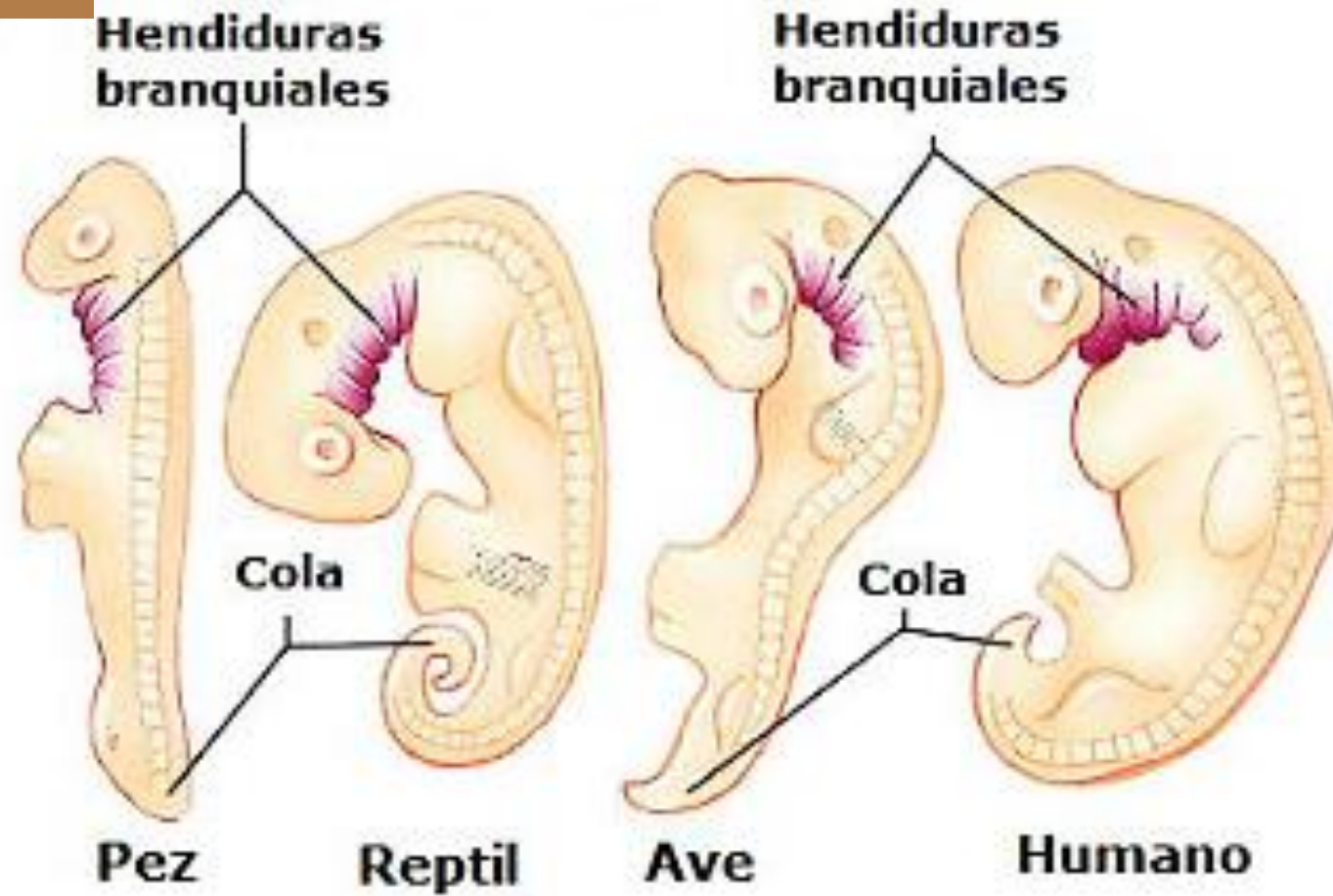

Faríngrula

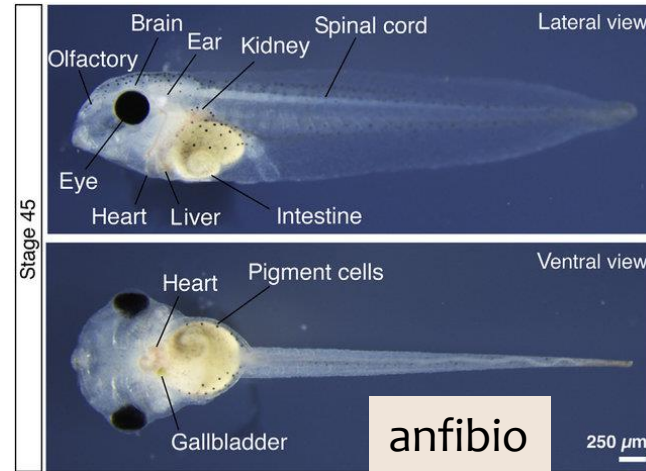
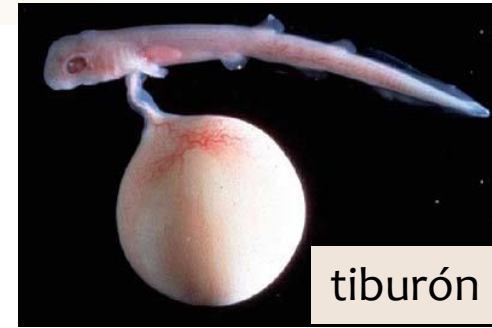
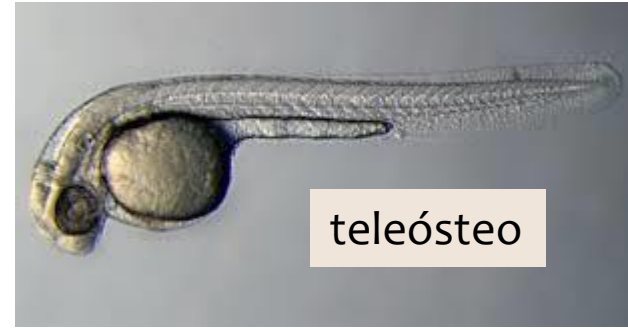
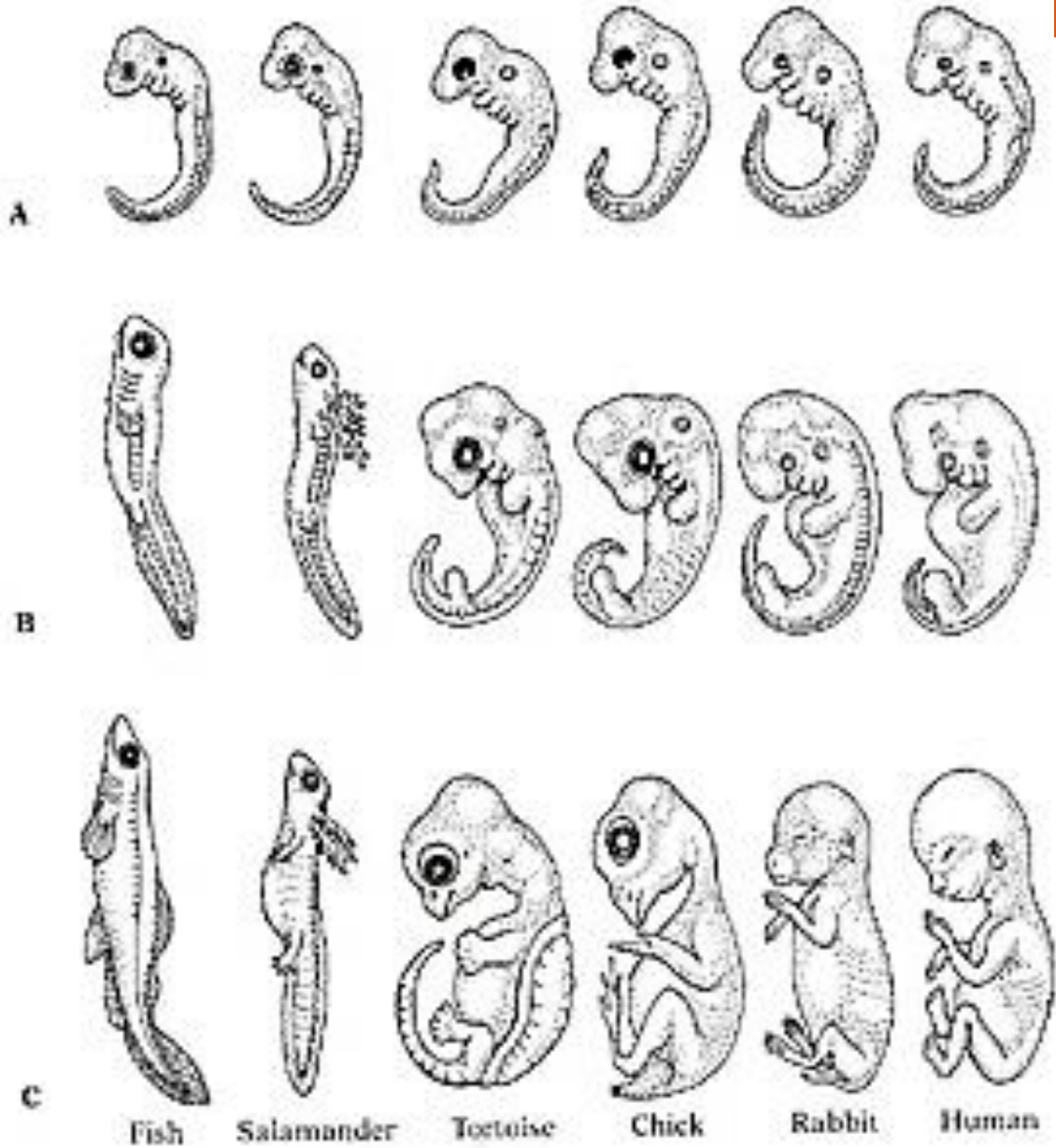

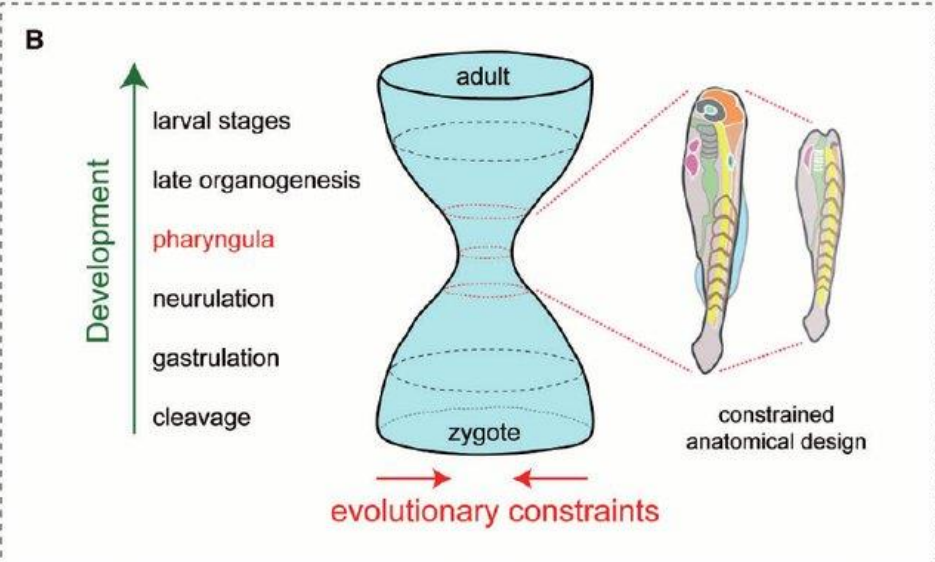
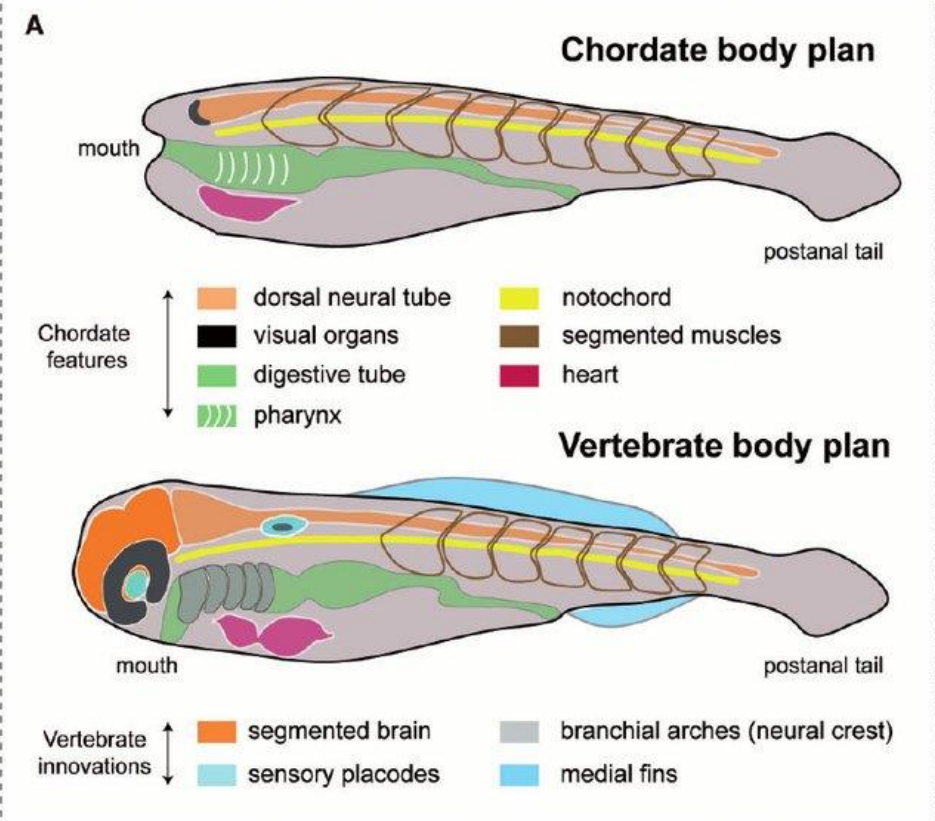

Notocorda

Cordón nervioso dorsal hueco (tubo neural)

Cola post-anal

Hendiduras faríngeas/arcos branquiales

Cerebro segmentado

Plácodas sensoriales

Musculatura segmentada



The vertebrate body plan

A dorsoventral inversion of the insect body plan.

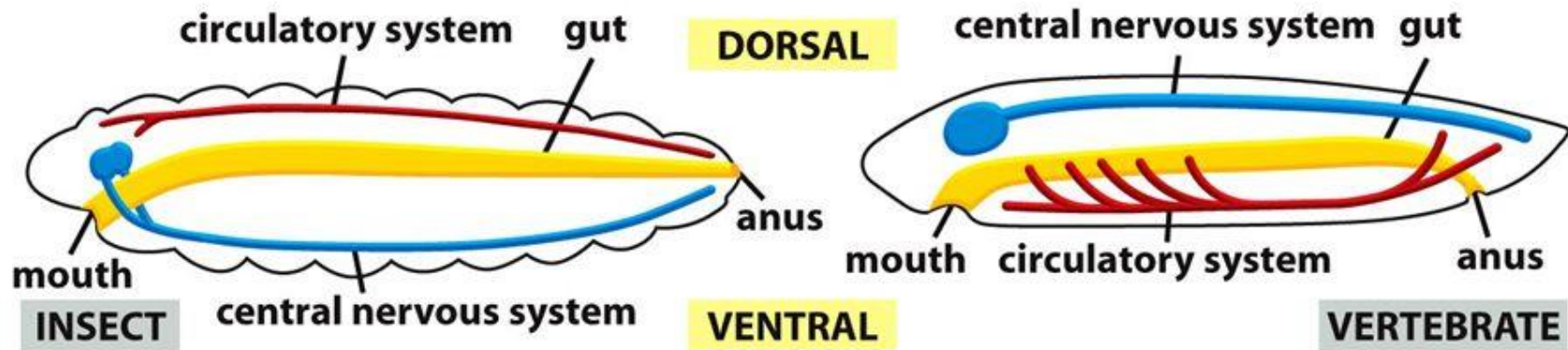

	Drosophila	Vertebrates
Dorsal	Dpp	Chordin
Ventral	Sog	BMP4



Desarrollo embrionario

Fetal

Post-natal

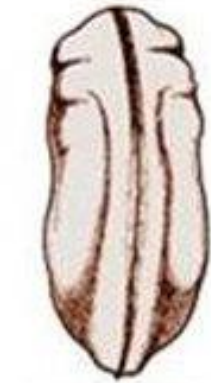
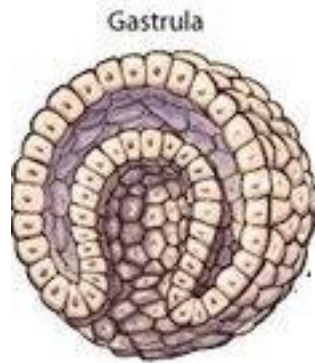
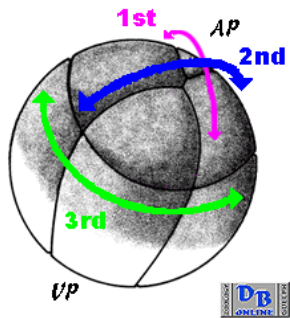

Segmentación

Gastrulación

Neurulación

Organogénesis

Crecimiento y
maduración

Neonato

