

INFORME No. 73 DEL AVANCE DIARIO DE LAS ACTIVIDADES DEL CONTRATO DC 025 DE 2010
CONSTRUCCIÓN DE LAS INSTALACIONES ELÉCTRICAS Y DE TELECOMUNICACIONES PARA EL EDIFICIO DE INVESTIGACIONES PARA LA SEDE UIS GUATAGUARA

CONTRATISTA CONSORCIO DURVI	FECHAS	Inicio	28-Jun-10	DIAS	Totales	150	AVANCE EN EL PERÍODO	Programado	0.93%
		Informe	15-Oct-10		Ejecución	109		Ejecutado	2.60%
		Fin	25-Nov-10		Faltantes	41		Atraso	-1.67%

INDICADORES DE AVANCE DEL CONTRATO									RESUMEN DE FACTURACIÓN			
Cap.	Descripción	Valor Inicial	% Inicial	Valor Real	% Real	% Prog.	% Ejecutado	% Atraso	ANTICIPOS			
1	MEDIA TENSIÓN	34,600,000	2.94%	34,600,000	2.94%	1.86%	2.39%	-0.53%	Acta	Fecha	Valor	
2	SUBESTACIÓN 1 MVA	137,072,000	11.66%	137,072,000	11.66%	10.37%	8.73%	-1.63%	Anticipo 1	28-Jun-10	709,750,056	
3	REDES ELÉCTRICAS DE BAJA TENSIÓN	322,919,500	27.48%	322,919,500	27.48%	18.68%	20.36%	-1.68%				
4	ACOMETIDAS E INSTALACIONES INTERNAS LABORATORIOS	227,148,000	19.33%	227,148,000	19.33%	5.25%	6.31%	-1.06%				
5	ACOMETIDAS Y TABLEROS SERVICIOS COMUNALES	113,895,500	9.69%	113,895,500	9.69%	0.62%	0.62%	0.00%				
6	INSTALACIONES ELÉCTRICAS INTERNAS COMUNALES	64,076,000	5.45%	64,076,000	5.45%	4.97%	0.22%	4.75%	ANTICIPO	VALOR	709,750,056	
7	INSTALACIONES ELÉCTRICAS ENERGÍA REGULADA	4,752,000	0.40%	4,752,000	0.40%	0.38%		0.38%		[%]	50.00%	
8	REDES GENERALES COMUNICACIONES	88,364,000	7.52%	88,364,000	7.52%	7.33%	2.63%	4.70%	FACTURACIÓN			
9	CABLEADO ESTRUCTURADO	182,255,874	15.51%	182,255,874	15.51%				Acta	Fecha	Valor	
COSTOS		DIRECTOS	1,175,082,874	100%	1,175,082,874	100%	49.46%	41.27%	8.20%	TOTAL FACTURADO		
		AIU [20 %]	235,016,575		235,016,575					TOTAL CONTRATO		1,419,500,112
		IVA	9,400,663	Diferencia	9,400,663	VALORES	PROG.	EJEC.	DIFERENCIA	VALOR ADICIONAL		
		TOTALES	1,419,500,112		1,419,500,112		702,122,628	585,761,280	116,361,348	VALOR POR FACTURAR		585,761,280

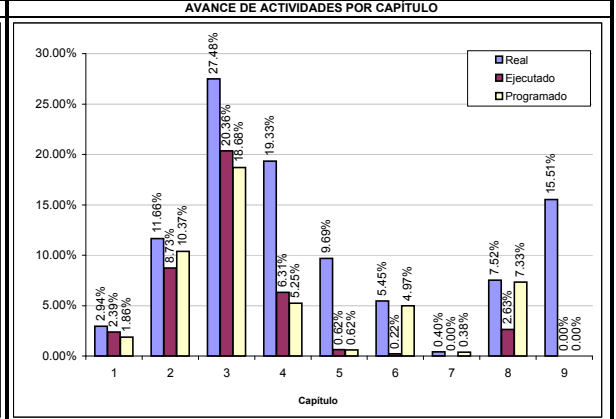
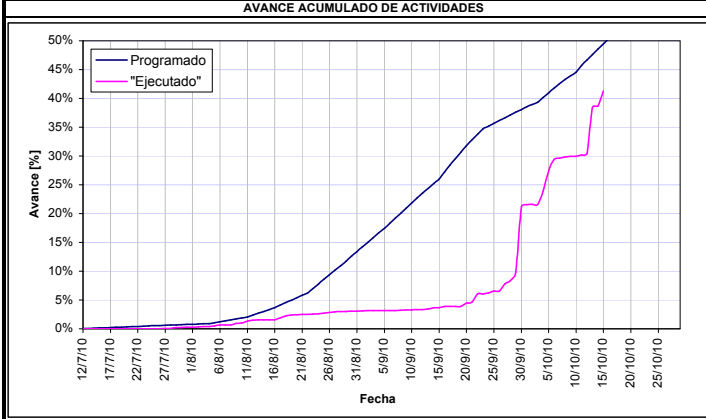

ACTIVIDADES REALIZADAS EN EL PRESENTE PERÍODO

COD.	DESCRIPCIÓN	CANTIDADES		
		Parciales	Acumuladas	Total
2.02	2.02- Ducto canalizado PVC 3x4" en andén	16 ml	127 ml	127 ml
2.08	2.08- Terminal preformado 36Kv	4 jgo	4.8 jgo	6 jgo
2.14	2.14- Puerta cortafuegos y dampers	0.8 un	0.8 un	1 un
3.14	3.14- Tablero de medidores 2/3/4 (8 cuentas)	1.6 un	2.4 un	3 un
4.04	4.04- Salida lámpara 2x54W, T5 hermética	11.2 un	225.09 un	546 un
8.01	8.01- Cámara inspección 60x60x80cms	0.6 un	3 un	7 un

OBSERVACIONES GENERALES Y ACTIVIDADES ADICIONALES

FECHA	ITEM	OBSERVACIONES
15/10/2010		El Contratista trabajó desde las 7:00 AM hasta a las 4:00 PM.
15/10/2010		Se trabajó en instalación de bandeja vertical en ducto técnico TM1.
15/10/2010		Se trabajó en fundida de tapas para cajas de inspección de acometidas exteriores.

ANÁLISIS UNITARIOS PENDIENTES POR APROBACIÓN

#	DESCRIPCIÓN
1	Relleno y compactación en material común
2	Excavación de tierra común
3	Piso en concreto para laS/E [Espesor 15 cm]
4	Muros de cerramiento de la subestación.
5	Retiro poste de concreto
6	Estuco

DOCUMENTOS PENDIENTES POR PARTE DEL CONTRATISTA

#	DESCRIPCIÓN
1	Hoja de vida del ingeniero residente auxiliar.
2	Actualización del cronograma de actividades de obra.
3	Copia de los contratos del personal de obra del consorcio DURVI.
4	Copia de los pagos de la seguridad social.

MANUEL J. ORTIZ R

MANUEL JOSÉ ORTIZ RANGEL
 RESIDENTE ELÉCTRICO INTERVENTORIA
 FUNDEUIS

INFORMACION DEL PERSONAL EN OBRA Y CLIMA

PERSONAL EN OBRA			HORAS DE LLUVIA			OBSERVACIONES
CARGO	DEDICACIÓN	CANTIDAD	TIPO	PARCIAL	ACUMULADO	
Director	50%	1	Leve		7	
General	100%	1	Moderada		7	
Auxiliar	100%		Fuerte		0.5	
Inspector	100%	1	Interrupción		2.5	
Oficial	100%	3				
Ayudante	100%	7	Accidentes			